

lila[®] Presqu'île

GUIDE HORAIRES DE LA PRESQU'ÎLE GUÉRANDAISE



**DU 1^{ER} SEPTEMBRE 2021
AU 1^{ER} JUILLET 2022**

POUR VOUS REPÉRER À LA GARE SNCF DE LA BAULE

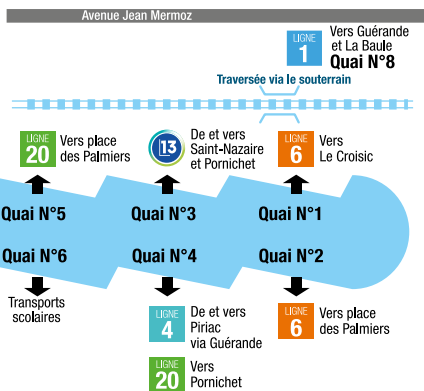

POUR VOUS REPÉRER À LA GARE SNCF DE ST-NAZAIRE

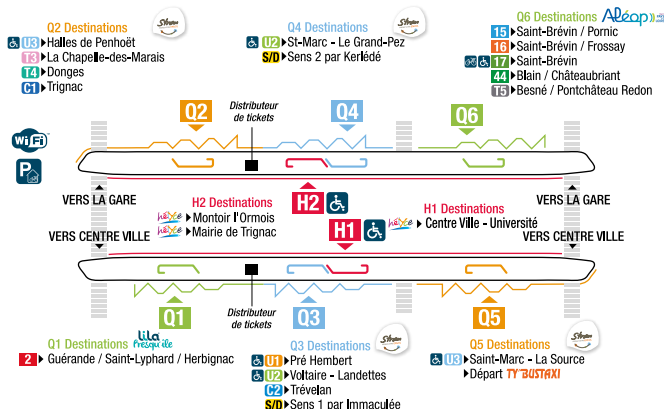

POUR VOUS REPÉRER À GUÉRANDE



SOMMAIRE

PLANS DE REPÉRAGE

Gare SNCF de La Baule / Saint-Nazaire / Guérande P. 2
Réseau LILA PRESQU'ÎLE P. 3 & 4

TARIFS P. 6 & 7

POINTS DE VENTE P. 8

MÉTROCÉANE P. 9

BIEN PRÉPARER SON VOYAGE P. 10 & 11

HORAIRES

Ligne 1 Guérande - La Baule P. 12 à 15
Ligne 2 Herbignac - St-Lyphard - Guérande - St-Nazaire P. 16 à 19
Ligne 13 La Baule - Pornichet - St-Nazaire P. 20 à 23
Ligne 4 Piriac - La Turballe - Guérande - La Baule P. 24 à 27
Ligne 5 Le Croisic - Batz-sur-Mer - Le Pouliguen - Guérande P. 28 à 31
Ligne 6 Le Croisic - Batz-sur-Mer - Le Pouliguen - La Baule P. 32 à 35
Ligne 7 Penestin - Assérac - Saint-Molf - Guérande P. 36 à 37
Ligne 8 Camoël - Férel - Herbignac P. 38 à 39
Ligne 9 Mesquer - Guérande P. 40 à 41
Ligne 10 Ty'Gwen - Navette interne à Guérande P. 42 à 45
Ligne 20 La Baule Bus - Navette interne à La Baule P. 46 à 49
Ligne 30 Le Croisic'Bus - Navette interne au Croisic P. 50 à 51
Ligne A1 Herbignac - La Chapelle-des-Marais (sur réservation) P. 52 à 53
Ligne A2 Herbignac - Férel - La Roche-Bernard (sur réservation) P. 54 à 55

LILA PRESQU'ÎLE à la demande P. 56

Lignes sur réservation, dimanches et fériés P. 57

Informations diverses P. 58 & 59

DESTINEO P. 60

Le réseau Lila Presqu'île en quelques chiffres P. 61

LILA PRESQU'ÎLE Scolaire P. 62

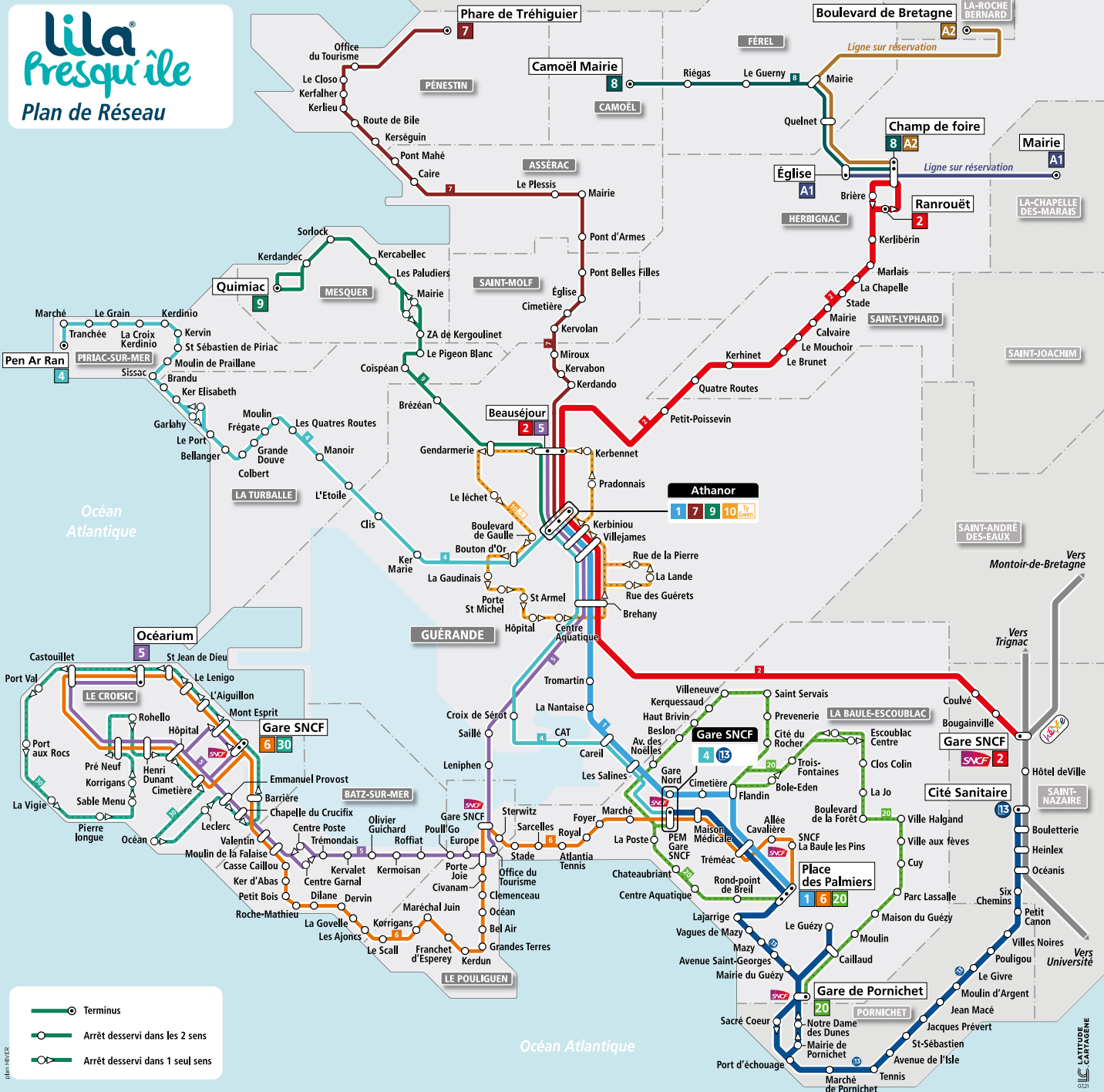

TARIFS

TARIFS

Les titres LILA PRESQU'ÎLE sont valables deux heures sur l'intégralité des lignes LILA PRESQU'ÎLE et les lignes urbaines de la STRAN, dont hÉlyce. Ils ne donnent pas accès au transport à la demande et au réseau Aléop.

Attention, seuls les tickets « Vente à bord » sont vendus à l'intérieur des véhicules.

Ticket unité	1,40 €	
Ticket vente à bord	1,80 €	
Carnet de 10 tickets	11,00 €	
Abonnement mensuel	37,00 €	
Abonnement annuel*	370,00 €	

* L'abonnement annuel est délivré uniquement au Syndicat Mixte Lila Presqu'île. (+3 € de frais de dossier)
ATTENTION, les abonnements LILA PRESQU'ÎLE sont valables du 1^{er} au dernier jour du mois.

TARIFS

Les tarifs STRAN donnent accès à la ligne  et à la ligne 2 du réseau LILA PRESQU'ÎLE. Attention, les abonnements « Matelot » et « Skipper » ne sont pas acceptés sur la ligne 2.

Seul l'abonnement annuel Multipass est valable sur toutes les lignes LILA PRESQU'ÎLE.

Pour plus d'informations, www.stran.fr

TARIFS

Les titres Aléop sont valables pour le service LILA PRESQU'ÎLE à la demande et pour les correspondances entre le réseau LILA PRESQU'ÎLE et le réseau Aléop.

Ticket unité	2,40 €	
Carnet de 10 tickets	21,00 €	
Abonnement mensuel	68,00 €	

Les abonnements Aléop sont valables du 1^{er} au dernier jour du mois.



GRATUITE SUR LE RÉSEAU

La carte gratuite Aléop est valable sur le réseau LILA PRESQU'ÎLE. Cette carte a été mise en place, pour les usagers domiciliés en Loire Atlantique (ou Camoël, Férel, Penestin), afin de faciliter l'accès aux transports publics pour les personnes en difficultés.

Cette carte est soumise à conditions. Pour plus de renseignements, contacter directement les services LILA PRESQU'ÎLE au 02 40 620 620 ou rendez-vous sur le site www.lilapresquile.fr, rubrique **tarifs**.

La gratuité est également appliquée aux accompagnateurs de personnes handicapées (invalidité supérieure ou égale à 80 %) sur présentation de la carte d'invalidité, ainsi qu'aux enfants de 0 à 3 ans, directement à la montée dans le car.

AMENDES

Titre de transport non valide

31,00 €

Absence de titres

48,00 €

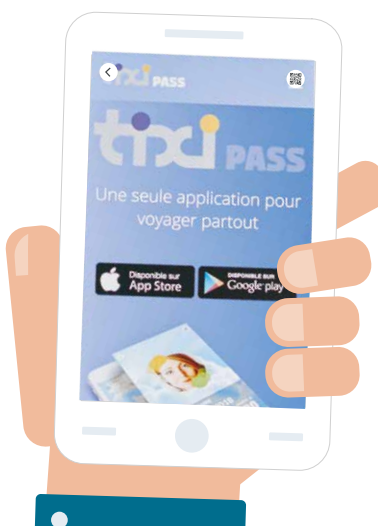

TixiPass,
le nouveau support
de vos titres
LILA PRESQU'ÎLE.

*Pour plus de renseignements,
voir p.58*



+ de 2 500 inscrits
à l'application

LES POINTS DE VENTE

Dans les points de vente ci-dessous sont disponibles le ticket unité, le carnet de dix tickets et l'abonnement mensuel LILA PRESQU'ÎLE mais aussi le ticket unité et le carnet de dix tickets du réseau Aléop. Attention, tous les titres désignés ci-dessus ne sont pas disponibles dans tous les points de vente. Merci de contacter le point de vente concerné.

ASSERAC

Azimuth Café - 6 Place Olivier Guichard

BATZ-SUR-MER

Office du Tourisme - 25 rue de la Plage

GUÉRANDE

Bar Tabac "La Licorne" - La Madeleine - 1 place de l'Abbé Loiseau

Boutique presse - Centre E Leclerc Villejames

LILA PRESQU'ÎLE - 1 place Dolgellau

Tabac-Presses "Le Havane" - 13 bd Émile Pourieux

Office de Tourisme - 1 place du Marché au Bois

Transports Maury - 3 rue du Parc Savary

HERBIGNAC

Bar Presse "Le Pasteur" - 19 Bis rue Pasteur

LA BAULE

Carrefour Market "Presse Papier" - Route de la Baule

Office du Tourisme - 8 place de la Victoire

Tabac "La Régence" - 313 Avenue de Lattre de Tassigny

Tabac "L'Océan" - 9 Avenue Louis Lajarrige

LA TURBALLE

Office de Tourisme - Place du Général de Gaulle

Tabac Presse "Le Turballais" - 18 rue du four

LE CROISIC

Office de Tourisme - 6 rue du Pilon

Tabac Presse - 13 Quai de l'Aiguillon

LE POULIGUEN

Office de Tourisme - Quai du Cdt l'Herminier

Tabac Presse Loto "La Civette" - 23 rue du Général Leclerc

MESQUER

Mairie - Place de l'Hôtel

Office de Tourisme Quimiac - Avenue de la Plage

PÉNESTIN

Office du Tourisme - Allée du Grand Pré

Tabac Presse - 29 rue de l'Église

PIRIAC-SUR-MER

Mairie - 3 rue du Calvaire

Office de Tourisme - Place Paul Vince

PORNICHET

Office du Tourisme - 3 bd de la République

SAINT-LYPHARD

Office de Tourisme - Place de l'Église

SAINT-MOLF

Mairie - Rue des Épis

SAINT-NAZAIRE

STRAN - Espace Mobilité - Place Sémard

TICKET MÉTROCÉANE

AVEC MÉTROCÉANE, VOYAGEZ MOINS CHER SUR LES AXES
NANTES - SAINT-NAZAIRE - LE CROISIC
CAR, BUS, TRAIN, TRAM



POUR TOUS, TOUT LE TEMPS

LE TITRE DE TRANSPORT MÉTROCÉANE EST ACCESSIBLE À TOUS, SANS CONDITIONS D'ÂGE OU DE MOTIF DE DÉPLACEMENT. IL PERMET DE RÉALISER AUTANT DE TRAJETS QUE VOUS LE SOUHAITEZ, SUR LE PARCOURS ACHETÉ, DURANT LA VALIDITÉ DU FORFAIT CHOISI, (journée, hebdomadaire ou mensuel).

Renseignez-vous dans les gares SNCF

	Nantes / St-Nazaire	Nantes / Le Croisic	St-Nazaire / Le Croisic
Journalier	18,80 €	22,70 €	8,40 €
Hebdo	57,50 €	68,50 €	28,30 €
Mensuel	175,50 €	206,60 €	92,70 €

* Tarifs au 1^{er} juillet 2020 susceptibles d'être modifiés.



destineo

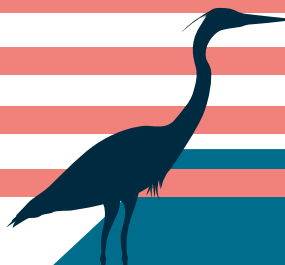



Avant l'arrivée du véhicule, préparez votre monnaie ou votre titre de transport. La présentation au conducteur et la validation du titre sont obligatoires à chaque montée dans le véhicule.



Les arrêts étant facultatifs, pensez à faire signe au conducteur.



En cours de trajet, il est interdit de parler au conducteur et/ou gêner sa conduite.



Voyageurs debout, pour éviter la chute en cas de freinage ou de virage, pensez à bien vous tenir aux barres de maintien.



Il est interdit de fumer (y compris les cigarettes électroniques) ou de consommer des boissons alcoolisées dans le véhicule.



Les déchets (papier d'emballage, cannettes, bouteilles, etc) ne doivent pas être abandonnés dans le véhicule.



Pensez à laisser votre place assise aux personnes qui ont du mal à se déplacer ou pour qui la station debout peut être difficile.



Ne mettez pas vos pieds sur les sièges, merci de respecter la propreté des véhicules.



Les poussettes sont acceptées sur toutes les lignes. Elles doivent être pliées sur les lignes effectuées par des véhicules de 8 ou 20 places (Lignes 7, 8, 9, 10, 20, 30, A1 et A2). Sur les autres lignes, le pliage n'est pas obligatoire.



À l'exception des petits animaux (chiens et chats) transportés dans un panier et des chiens d'aide aux personnes handicapées munis d'un harnais spécifique, aucun animal n'est autorisé à monter dans le véhicule.



Le transport des vélos n'est pas autorisé. Seuls les vélos pliants sont acceptés sur les lignes 1, 2, 5, 6, et 13 à condition qu'ils soient pliés et que le déplacement s'effectue en dehors des périodes de pointe. (C'est-à-dire entre 09h00 et 12h00 et 14h00 et 16h30 ou après 18h30).



Les trottinettes doivent être pliées sur les lignes 7, 8, 9, 10, 20, 30, A1 et A2.



Pour écouter votre musique, veuillez utiliser des écouteurs pour ne pas déranger les autres passagers.



Si vous avez perdu un objet, contactez le 02 40 620 620 qui vous redirigera vers le transporteur concerné.



Les groupes de plus de 8 personnes sont invités à solliciter l'autorisation du Syndicat Mixte de leur souhait d'utiliser le réseau Lila Presqu'île. Pour les lignes 7, 8, 9, A1 et A2, ce nombre est ramené à 4 personnes. Sans autorisation du Syndicat, le groupe se verra refuser l'accès au véhicule.



Les bagages sont acceptés sur les lignes 1, 2, 4, 5, 6, 10, 13, 20 et 30. Sur les autres lignes, seuls les bagages "taille cabine" sont acceptés.

ATTENTION, EN CAS DE FORTE AFFLUENCE, LES CORRESPONDANCES SONT SUSCEPTIBLES DE NE PAS ÊTRE ASSURÉES

LE RÈGLEMENT COMPLET DU RÉSEAU LILA PRESQU'ÎLE EST AFFICHÉ DANS L'ENSEMBLE DES VÉHICULES ET TÉLÉCHARGEABLE SUR LE SITE LILAPRESQUILE.FR



Jours de fonctionnement		Du lundi au vendredi																
GUÉRANDE		LA BAULE																
Arrivée LIGNE 2 d'HERBIGNAC		7:09	7:39	8:36	10:53				15:56	16:53	17:53							
Arrivée LIGNE 10 interne à GUÉRANDE		7:24	7:55	8:25	8:55	9:55	10:55	11:55	12:25	13:25	14:25	15:25	15:55	16:25	16:55	17:25	17:55	18:55
ATHANOR		6:30	7:00	8:30	9:00	10:00	11:00	12:00	13:30	14:30	15:30	16:00	16:30	17:00	17:35	18:00	19:00	
KERBINIOU		6:31	7:01	8:31	9:01	10:01	11:01	12:01	13:31	14:31	15:31	16:01	16:31	17:06	17:36	18:01	19:01	
VILLEJAMES		6:33	7:03	8:33	9:03	10:03	11:03	12:03	13:33	14:33	15:33	16:03	16:33	17:08	17:38	18:03	19:03	
BREHANY		6:34	7:04	8:34	9:04	10:04	11:04	12:04	13:34	14:34	15:34	16:04	16:34	17:09	17:39	18:04	19:04	
TROMARTIN		6:36	7:06	8:36	9:06	10:06	11:06	12:06	13:36	14:36	15:36	16:06	16:36	17:11	17:41	18:06	19:06	
LA NANTAÏSE		6:37	7:07	8:37	9:07	10:07	11:07	12:07	13:37	14:37	15:37	16:07	16:37	17:12	17:42	18:07	19:07	
CAREIL		6:38	7:08	8:38	9:08	10:08	11:08	12:08	13:38	14:38	15:38	16:08	16:38	17:13	17:43	18:08	19:08	
LES SALINES		6:40	7:10	8:40	9:10	10:10	11:10	12:10	13:40	14:40	15:40	16:10	16:40	17:15	17:45	18:10	19:10	
LA BAULE																		
GARE DE LA BAULE NORD		6:42	7:12	8:42	9:12	10:12	11:12	12:12	13:42	14:42	15:42	16:12	16:42	17:17	17:47	18:12	19:12	
CINMETIÈRE		6:43	7:13	8:43	9:13	10:13	11:13	12:13	13:43	14:43	15:43	16:13	16:43	17:18	17:48	18:13	19:13	
FLANDIN		6:46	7:16	8:46	9:16	10:16	11:16	12:16	13:46	14:46	15:46	16:16	16:46	17:21	17:51	18:16	19:16	
TRÉMÉAC		6:48	7:18	8:48	9:18	10:18	11:18	12:18	13:48	14:48	15:48	16:18	16:48	17:23	17:53	18:18	19:18	
PLACE DES PALMIERS		6:50	7:20	8:50	9:20	10:20	11:20	12:20	13:50	14:50	15:50	16:20	16:50	17:25	17:55	18:20	19:20	

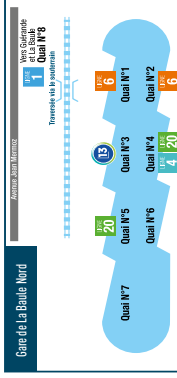

La LIGNE 1 dessert la Gare SNCF par le côté Nord.
Cet arrêt est situé Avenue Jean Mermoz.
Vous devez emprunter le souterrain
pour rejoindre cet arrêt.

Dimanche et jours fériés	
	10:55 12:55 14:55
	9:00 11:00 13:00 15:00 17:00 19:00
	9:01 11:01 13:01 15:01 17:01 19:01
	9:03 11:03 13:03 15:03 17:03 19:03
	9:04 11:04 13:04 15:04 17:04 19:04
	9:06 11:06 13:06 15:06 17:06 19:06
	9:07 11:07 13:07 15:07 17:07 19:07
	9:08 11:08 13:08 15:08 17:08 19:08
	9:10 11:10 13:10 15:10 17:10 19:10
	9:12 11:12 13:12 15:12 17:12 19:12
	9:13 11:13 13:13 15:13 17:13 19:13
	9:16 11:16 13:16 15:16 17:16 19:16
	9:18 11:18 13:18 15:18 17:18 19:18
	9:20 11:20 13:20 15:20 17:20 19:20

Jours de fonctionnement		Samedi													
GUÉRANDE		LA BAULE													
Arrivée LIGNE 2 d' HERBIGNAC	7:53	9:53	11:53	13:56	15:53	17:53									
Arrivée LIGNE 10 interne à GUÉRANDE	8:55	9:55	10:55	11:55	13:55	14:55	15:55	16:55	18:55						
ATHANOR	8:00	9:00	10:00	11:05	12:00	13:00	14:00	15:00	16:00	17:00	18:00	19:00			
KERBINIOU	8:01	9:01	10:01	11:06	12:01	13:01	14:01	15:01	16:01	17:01	18:01	19:01			
VILLEJAMES	8:03	9:03	10:03	11:08	12:03	13:03	14:03	15:03	16:03	17:03	18:03	19:03			
BREHANY	8:04	9:04	10:04	11:09	12:04	13:04	14:04	15:04	16:04	17:04	18:04	19:04			
TROMARTIN	8:06	9:06	10:06	11:11	12:06	13:06	14:06	15:06	16:06	17:06	18:06	19:06			
LA NANTAÏSE	8:07	9:07	10:07	11:12	12:07	13:07	14:07	15:07	16:07	17:07	18:07	19:07			
CAREIL	8:08	9:08	10:08	11:13	12:08	13:08	14:08	15:08	16:08	17:08	18:08	19:08			
LES SALINES	8:10	9:10	10:10	11:15	12:10	13:10	14:10	15:10	16:10	17:10	18:10	19:10			
LA BAULE															
GARE DE LA BAULE NORD	8:12	9:12	10:12	11:17	12:12	13:12	14:12	15:12	16:12	17:12	18:12	19:12			
CINMETIÈRE	8:13	9:13	10:13	11:18	12:13	13:13	14:13	15:13	16:13	17:13	18:13	19:13			
FLANDIN	8:16	9:16	10:16	11:21	12:16	13:16	14:16	15:16	16:16	17:16	18:16	19:16			
TRÉMÉAC	8:18	9:18	10:18	11:23	12:18	13:18	14:18	15:18	16:18	17:18	18:18	19:18			
PLACE DES PALMIERS	8:20	9:20	10:20	11:25	12:20	13:20	14:20	15:20	16:20	17:20	18:20	19:20			

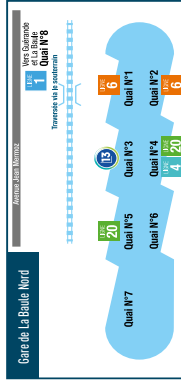

La LIGNE 1 dessert la Gare SNCF part le côté Nord.
Cet arrêt est situé Avenue Jean Mermoz.
Vous devez emprunter le souterrain
pour rejoindre cet arrêt.

Jours de fonctionnement		Du lundi au vendredi																
LA BAULE		GUÉRANDÉ																
PLACE DES PALMIERS	7:05	7:30	8:05	8:35	9:05	10:10	11:05	12:05	13:30	14:35	15:35	16:05	16:35	17:05	17:35	18:05	18:45	19:35
TRÉMÉAC	7:07	7:32	8:07	8:37	9:07	10:12	11:07	12:07	13:32	14:37	15:37	16:07	16:37	17:07	17:37	18:07	18:47	19:37
FLANDIN	7:09	7:34	8:09	8:39	9:09	10:14	11:09	12:09	13:34	14:39	15:39	16:09	16:39	17:09	17:39	18:09	18:49	19:39
CIMETIÈRE	7:12	7:37	8:12	8:42	9:12	10:17	11:12	12:12	13:37	14:42	15:42	16:12	16:42	17:12	17:42	18:12	18:52	19:42
GARE DE LA BAULE NORD	7:13	7:38	8:13	8:43	9:13	10:18	11:13	12:13	13:38	14:43	15:43	16:13	16:43	17:13	17:43	18:13	18:53	19:43
GUÉRANDÉ																		
LES SALINES	7:15	7:40	8:15	8:45	9:15	10:20	11:15	12:15	13:40	14:45	15:45	16:15	16:45	17:16	17:45	18:15	18:55	19:45
CARIL	7:17	7:42	8:17	8:47	9:17	10:22	11:17	12:17	13:42	14:47	15:47	16:17	16:47	17:18	17:47	18:17	18:57	19:47
LA MANTAISE	7:18	7:43	8:18	8:48	9:18	10:23	11:18	12:18	13:43	14:48	15:48	16:18	16:48	17:19	17:48	18:18	18:58	19:48
TROMARTIN	7:19	7:44	8:19	8:49	9:19	10:24	11:19	12:19	13:44	14:49	15:49	16:19	16:49	17:20	17:49	18:19	18:59	19:49
BRÉHANY	7:21	7:46	8:21	8:51	9:21	10:26	11:21	12:21	13:46	14:51	15:51	16:21	16:51	17:22	17:51	18:21	19:01	19:51
VILLEJAMES	7:22	7:47	8:22	8:52	9:22	10:27	11:22	12:22	13:47	14:52	15:52	16:22	16:52	17:23	17:52	18:22	19:02	19:52
KERBINIOU	7:24	7:49	8:24	8:54	9:24	10:29	11:24	12:24	13:49	14:54	15:54	16:24	16:54	17:25	17:54	18:24	19:04	19:54
ATHANOR	7:26	7:51	8:26	8:56	9:26	10:31	11:26	12:26	13:51	14:56	15:56	16:26	16:56	17:27	17:56	18:26	19:06	19:56
Départ LIGNE 2 vers HERBIGNAC	7:58					10:34			12:38	13:15	13:58			17:17				
Départ LIGNE 10 interne à GUÉRANDÉ	7:30	8:00	8:30	9:00	9:30		11:30	12:30	13:00	14:00	15:00	16:00	16:30	17:00	17:30	18:00	18:30	

Jours de fonctionnement		Dimanche et jours fériés																
LA BAULE		GUÉRANDÉ																
PLACE DES PALMIERS	8:30	9:35	10:30	11:35	12:30	13:35	14:30	15:35	16:30	17:35	18:30	19:35	9:35	11:35	13:35	15:35	17:35	19:35
TRÉMÉAC	8:32	9:37	10:32	11:37	12:32	13:37	14:32	15:37	16:32	17:37	18:32	19:37	9:37	11:37	13:37	15:37	17:37	19:37
FLANDIN	8:34	9:39	10:34	11:39	12:34	13:39	14:34	15:39	16:34	17:39	18:34	19:39	9:39	11:39	13:39	15:39	17:39	19:39
CIMETIÈRE	8:37	9:42	10:37	11:42	12:37	13:42	14:37	15:42	16:37	17:42	18:37	19:42	9:42	11:42	13:42	15:42	17:42	19:42
GARE DE LA BAULE NORD	8:38	9:43	10:38	11:43	12:38	13:43	14:38	15:43	16:38	17:43	18:38	19:43	9:43	11:43	13:43	15:43	17:43	19:43
GUÉRANDÉ																		
LES SALINES	8:40	9:45	10:40	11:45	12:40	13:45	14:40	15:45	16:40	17:45	18:40	19:45	9:45	11:45	13:45	15:45	17:45	19:45
CARIL	8:42	9:47	10:42	11:47	12:42	13:47	14:42	15:47	16:42	17:47	18:42	19:47	9:47	11:47	13:47	15:47	17:47	19:47
LA MANTAISE	8:43	9:48	10:43	11:48	12:43	13:48	14:43	15:48	16:43	17:48	18:43	19:48	9:48	11:48	13:48	15:48	17:48	19:48
TROMARTIN	8:44	9:49	10:44	11:49	12:44	13:49	14:44	15:49	16:44	17:49	18:44	19:49	9:49	11:49	13:49	15:49	17:49	19:49
BRÉHANY	8:46	9:51	10:46	11:51	12:46	13:51	14:46	15:51	16:46	17:51	18:46	19:51	9:51	11:51	13:51	15:51	17:51	19:51
VILLEJAMES	8:47	9:52	10:47	11:52	12:47	13:52	14:47	15:52	16:47	17:52	18:47	19:52	9:52	11:52	13:52	15:52	17:52	19:52
KERBINIOU	8:49	9:54	10:49	11:54	12:49	13:54	14:49	15:54	16:49	17:54	18:49	19:54	9:54	11:54	13:54	15:54	17:54	19:54
ATHANOR	8:51	9:56	10:51	11:56	12:51	13:56	14:51	15:56	16:51	17:56	18:51	19:56	9:56	11:56	13:56	15:56	17:56	19:56
Départ LIGNE 2 vers HERBIGNAC	8:58					10:58			12:58	14:58	17:00	18:58						
Départ LIGNE 10 interne à GUÉRANDÉ	9:00					11:00	12:00	13:00	14:00		16:00	17:00	18:00	19:00				

ARRÊT ACCESSIBLE.



HERBIGNAC	Du lundi au vendredi		Samedi	Dimanche et jours fériés
RANROUËT	6:30* 7:00*	8:00 8:36 10:20 12:02 13:20 15:20 16:20	7:20 9:20 11:20 13:20 15:20 17:20	9:20 13:20 15:20 17:20
CHAMP DE FOIRE	6:32* 7:02*	8:02 8:37 10:22 12:04 13:22 15:22 16:22	7:22 9:22 11:22 13:22 15:22 17:22	9:22 13:22 15:22 17:22
BRIÈRE	6:34* 7:04*	8:04 8:39 10:24 12:06 13:24 15:24 16:24	7:24 9:24 11:24 13:24 15:24 17:24	9:24 13:24 15:24 17:24
KERLUBÉRIN	6:36* 7:06*	8:06 8:41 10:26 12:08 13:26 15:26 16:26	7:26 9:26 11:26 13:26 15:26 17:26	9:26 13:26 15:26 17:26
MARLAIS	6:39* 7:09*	8:09 8:44 10:29 12:11 13:29 15:29 16:29	7:29 9:29 11:29 13:29 15:29 17:29	9:29 13:29 15:29 17:29
SAINST-LYPHARD				
LA CHAPELLE	6:41* 7:11*	8:10 8:45 10:30 12:12 13:30 15:30 16:30	7:30 9:30 11:30 13:30 15:30 17:30	9:30 13:30 15:30 17:30
STADE	6:42* 7:12*	8:11 8:46 10:31 12:13 13:31 15:31 16:31	7:31 9:31 11:31 13:31 15:31 17:31	9:31 13:31 15:31 17:31
MAIRIE	6:45* 7:15*	8:14 8:49 10:33 12:15 13:33 15:34 16:33	7:33 9:33 11:33 13:33 15:33 17:33	9:33 13:33 15:33 17:33
CALLVAIRE	6:46* 7:16*	8:15 8:50 10:34 12:16 13:34 15:35 16:34	7:34 9:34 11:34 13:34 15:34 17:34	9:34 13:34 15:34 17:34
LE MOUCHOIR	6:50* 7:20*	8:18 8:53 10:37 12:19 13:37 15:38 16:37	7:37 9:37 11:37 13:37 15:37 17:37	9:37 13:37 15:37 17:37
LE BRUNET	6:51* 7:21*	8:19 8:54 10:38 12:20 13:38 15:39 16:38	7:38 9:38 11:38 13:38 15:38 17:38	9:38 13:38 15:38 17:38
KERHINET	6:54* 7:24*	8:21 8:56 10:40 12:22 13:40 15:41 16:40	7:40 9:40 11:40 13:40 15:40 17:40	9:40 13:40 15:40 17:40
4 ROUTES	6:58* 7:28*	8:25 9:00 10:43 12:25 13:43 15:45 16:43	7:43 9:43 11:43 13:43 15:43 17:43	9:43 13:43 15:43 17:43
GUÉRANDE				
PETIT POISSEVIN	7:01* 7:31*	8:28 9:03 10:46 12:28 13:46 15:48 16:46	7:46 9:46 11:46 13:46 15:46 17:46	9:46 13:46 15:46 17:46
BEAUSÉJOUR	7:06* 7:36*	8:33 9:08 10:50 12:32 13:50 15:53 16:00 16:50 17:20 17:50 19:05	7:50 8:54 9:50 10:54 11:50 12:54 13:53 15:50 16:54 17:50 18:58	9:50 11:54 13:50 15:50 17:50
ATHANOR (Arrivée)	7:09* 7:39*	8:36 9:11 10:53 12:35 13:53 15:56 16:03 16:53 17:23 17:55 19:08	7:53 8:57 9:53 10:57 11:53 12:57 13:56 15:53 16:57 17:53 19:01	9:53 11:57 13:53 15:53 17:53
Départ LIGNE 1 vers LA BAÛLE	7:30 8:00 9:00	11:00 16:00 17:05 18:00	10:00 12:00 14:00 16:00 18:00	
Départ LIGNE 10 interne à GUÉRANDE	7:30 8:00 9:00 9:30 11:00 13:00 14:00 16:00 17:00 18:00	17:00 18:00	14:00 16:00 18:00	
Arrivée LIGNE 10 interne à GUÉRANDE	7:24 8:25 8:55 10:55 12:25 13:55 15:55 16:55	17:55 18:55	14:55 15:55 16:55 18:55	17:55
ATHANOR (Départ)	7:11* 7:41*	8:38 9:13 10:55 12:37 13:55 15:58 16:05 16:55 17:25 17:55 19:10	7:55 8:59 9:55 10:59 11:55 12:59 13:58 15:55 16:59 17:55 19:03	9:55 11:59 13:55 15:55 17:55
KERBINOU	7:12* 7:43*	8:39 9:14 10:56 12:38 13:56 15:59 16:06 16:56 17:26 17:56 19:11	7:56 9:00 9:56 11:00 11:56 13:00 13:59 15:56 17:00 17:56 19:04	9:56 12:00 13:56 15:56 17:56
VILLEJAMES	7:14* 7:45*	8:41 9:16 10:58 12:40 13:58 16:01 16:08 16:58 17:28 17:58 19:13	7:58 9:02 9:58 11:02 11:58 13:02 14:01 15:58 17:02 17:58 19:06	9:58 12:02 13:58 15:58 17:58
BREHANY	7:16* 7:47*	8:43 9:18 11:00 12:42 14:00 16:03 16:10 17:00 17:30 18:00 19:15	8:00 9:04 10:00 11:04 12:00 13:04 14:03 16:00 17:04 18:00 19:08	10:00 12:04 14:00 16:00 18:00
SAINST-NAZAIRE				
COULVÉ	7:29* 8:00*	8:56 9:31 11:13 12:55 14:13 16:16 16:23 17:13 17:43 18:13 19:28	8:13 9:17 10:13 11:17 12:13 13:17 14:16 16:13 17:17 18:13 19:21	10:13 12:17 14:13 16:13 18:13
BOUGAINVILLE	7:30* 8:01*	8:57 9:32 11:14 12:56 14:14 16:17 16:24 17:14 17:44 18:14 19:29	8:14 9:18 10:14 11:18 12:14 13:18 14:17 16:14 17:18 18:14 19:22	10:14 12:18 14:14 16:14 18:14
GARE SNCF quai N° 6	7:33* 8:04*	9:00 9:35 11:17 12:59 14:17 16:20 16:27 17:17 17:47 18:17 19:32	8:17 9:21 10:17 11:21 12:17 13:21 14:20 16:17 17:21 18:17 19:25	10:17 12:21 14:17 16:17 18:17

ARRÊT ACCESSIBLE.

* Attention, les élèves scolaires n'étant pas affectés sur cette ligne 2 ne sont pas autorisés à emprunter ces deux créneaux horaires.

LIGNE 4

LA BAULE • GUÉRANDE • LA TURBALLE • PIRIAC-SUR-MER

LIGNE 4 : LA BAULE • GUÉRANDE • LA TURBALLE • PIRIAC-SUR-MER



LA BAULE		GUÉRANDE		LA TURBALLE		PIRIAC-SUR-MER		
Jours de fonctionnement		Du lundi au vendredi		Samedi		Dimanche et jours fériés (sur réservation*)		
GARE DE LA BAULE quai N° 4	8:20	9:15	11:05	12:20	13:50	15:20	17:40	18:40
LES SALINES	8:21	9:16	11:06	12:21	13:51	15:21	17:41	18:41
GUÉRANDE		LA TURBALLE		PIRIAC-SUR-MER				
CAREIL	8:23	9:18	11:08	12:23	13:53	15:23	17:43	18:43
CAT	8:26	9:21	11:11	12:26	13:56	15:26	17:46	18:46
CROIX DE SÉROT	8:28	9:23	11:13	12:28	13:58	15:28	17:48	18:48
BREHANY	8:34	9:29	11:19	12:34	14:04	15:34	17:54	18:54
VILLEJAMES	8:35	9:30	11:20	12:35	14:05	15:35	17:55	18:55
KERBINOU	8:37	9:32	11:22	12:37	14:07	15:37	17:57	18:57
Arrivée LIGNE 2 de ST-NAZAIRE	8:11	9:06	10:56	12:11	13:41	15:11	17:31	18:31
Arrivée LIGNE 10 interne à GUÉRANDE	8:25	9:20	11:10	12:25	13:55	15:25	17:45	18:45
ATHANOR	8:40	9:35	11:25	12:40	14:10	15:40	18:00	19:00
BOUTON D'OR	8:42	9:37	11:27	12:42	14:12	15:42	18:02	19:02
KER MARIE	8:43	9:38	11:28	12:43	14:13	15:43	18:03	19:03
CLUS	8:45	9:40	11:30	12:45	14:15	15:45	18:05	19:05
LA TURBALLE		PIRIAC-SUR-MER						
LÉTOILE	8:47	9:42	11:32	12:47	14:17	15:47	18:07	19:07
LE MANOIR	8:48	9:43	11:33	12:48	14:18	15:48	18:08	19:08
LES QUATRE ROUTES	8:49	9:44	11:34	12:49	14:19	15:49	18:09	19:09
LE MOULIN	8:50	9:45	11:35	12:50	14:20	15:50	18:10	19:10
FREGATE	8:51	9:46	11:36	12:51	14:21	15:51	18:11	19:11
GRANDE DOUVE	8:52	9:47	11:37	12:52	14:22	15:52	18:12	19:12
COLBERT	8:53	9:48	11:38	12:53	14:23	15:53	18:13	19:13
BELLANGER	8:54	9:49	11:39	12:54	14:24	15:54	18:14	19:14
LE PORT	8:55	9:50	11:40	12:55	14:25	15:55	18:15	19:15
GARLAYH	8:56	9:51	11:41	12:56	14:26	15:56	18:16	19:16
KER ELISABETH	8:58	9:53	11:43	12:58	14:28	15:58	18:18	19:18
BRANDU	8:59	9:54	11:44	12:59	14:29	15:59	18:19	19:19
PIRIAC-SUR-MER								
SISSAC	9:00	9:55	11:45	13:00	14:30	16:00	18:20	19:20
MULIN DE PRAILLANE	9:01	9:56	11:46	13:01	14:31	16:01	18:21	19:21
ST-SEBASTIEN DE PIRIAC	9:02	9:57	11:47	13:02	14:32	16:02	18:22	19:22
KERWIN	9:03	9:58	11:48	13:03	14:33	16:03	18:23	19:23
KERDINIO	9:04	9:59	11:49	13:04	14:34	16:04	18:24	19:24
LA CROIX DE KERDINIO	9:05	10:00	11:50	13:05	14:35	16:05	18:25	19:25
LE GRAIN	9:06	10:01	11:51	13:06	14:36	16:06	18:26	19:26
TRANCHÉE	9:07	10:02	11:52	13:07	14:37	16:07	18:27	19:27
MARCHÉ	9:08	10:03	11:53	13:08	14:38	16:08	18:28	19:28
PEN AR RAN	9:10	10:05	11:55	13:10	14:40	16:10	18:30	19:30

ARRÊT ACCESSIBLE.
* voir conditions p.57

Attention, en raison des travaux en cours sur le Pont Chevreil à La Baule, cette ligne est déviée du 06/09/2021 au 23/12/2021.
Tous les arrêts sont desservis mais des retards sont à prévoir. Nous vous remercions de votre compréhension.

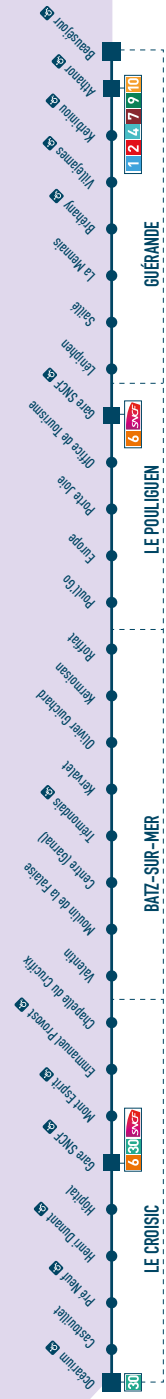

Nouvel itinéraire dans le Pouliguen !

LE CROISIC	Du lundi au vendredi		Samedi		Dimanche et jours fériés				
	Partir	Arriver	Partir	Arriver	Partir	Arriver			
Océarium	6:55*	7:00	8:33	10:15	13:17	14:40	16:45	18:20	
Gastouillet	6:57*	7:02	8:35	10:17	13:19	14:42	16:47	18:22	
Pré Neuf (aubette)	6:59*	7:05	8:37	10:19	13:21	14:44	16:49	18:24	
Henri Dumant	7:00*	7:06	8:38	10:20	13:22	14:45	16:50	18:25	
Hôpital	7:01*	7:07	8:39	10:21	13:23	14:46	16:51	18:26	
Gare SNCF	7:03*	7:10	8:42	10:24	13:26	14:49	16:54	18:28	
Mont Esprit	7:04*	7:11	8:43	10:25	13:27	14:50	16:55	18:29	
Emmanuel Provost	7:06*	7:13	8:45	10:27	13:29	14:52	16:57	18:31	
Chapelle du Crucifix	7:07*	7:14	8:46	10:28	13:30	14:53	16:58	18:31	
BATZ-SUR-MER									
Valentin	7:08*	7:15	8:47	10:29	13:31	14:54	16:59	18:32	
Moulin de la Falaise	7:09*	7:16	8:48	10:30	13:32	14:55	17:00	18:33	
Centre (Garnal)	7:11*	7:18	8:50	10:32	13:34	14:57	17:02	18:35	
Trémondais	7:12*	7:19	8:51	10:33	13:35	14:58	17:03	18:36	
Kerualet	7:13*	7:20	8:52	10:34	13:36	14:59	17:04	18:37	
Olivier Guichard	7:14*	7:21	8:53	10:35	13:37	15:00	17:05	18:38	
Kermoisan	7:15*	7:22	8:54	10:36	13:38	15:01	17:06	18:39	
Roffiat	7:16*	7:23	8:55	10:37	13:39	15:02	17:07	18:40	
LE POULIGUEN									
Poull'Go	Nouveau	7:16*	7:23	8:55	10:37	13:39	15:02	17:07	18:40
Europe	Nouveau	-	7:24	8:56	10:38	13:40	15:03	17:08	18:41
Porte Joie	Nouveau	7:30*	7:25	8:57	10:39	13:41	15:04	17:09	18:42
Office de Tourisme	Nouveau	7:31*	7:26	8:58	10:40	13:42	15:05	17:10	18:43
Gare SNCF	7:33*	7:27	8:59	10:41	13:43	15:06	17:11	18:44	
GUÉRANDE									
Leniphen	7:35*	7:29	9:01	10:43	13:45	15:08	17:13	18:45	
Saillé	7:36*	7:30	9:02	10:44	13:46	15:09	17:14	18:46	
La Menais	7:41*	-	-	-	-	-	-	-	
Bréhany	-	7:36	9:08	10:50	13:52	15:15	17:20	18:52	
Départ Ligne 2 vers St-Nazaire	-	7:47	9:18	11:00	14:00	17:30	19:15	-	
Villelames	-	7:37	9:09	10:51	13:53	15:16	17:21	18:53	
Kerbinou	7:45*	7:39	9:11	10:53	13:55	15:18	17:23	18:55	
Athanor	7:47*	7:42	9:13	10:55	13:57	15:20	17:25	18:57	
Départ Ligne 10 interne à Guérande	8:00	8:00	9:30	11:00	14:00	15:30	17:30	19:00	
Beauséjour	7:50*	7:45	9:15	10:57	13:59	15:22	17:27	18:59	

ARRÊT ACCESSIBLE.

*Uniquement en période scolaire.



Jours de fonctionnement

GUÉRENDE	Du lundi au vendredi										
BEAUSÉJOUR	7:49	9:33	12:25*	12:30	16:00	17:25**	17:30	19:15			
Arrivée LIGNE 10 interne à GUÉRENDE	7:24	9:25	12:25	12:25	15:55	17:25	17:25	18:55			
ATHANOR	7:52	9:36	12:28*	12:33	16:03	17:28**	17:33	19:18			
KERBINIOU	7:53	9:37	12:31*	12:35	16:04	17:31**	17:35	19:19			
VILLEJAMES	7:55	9:39	-	12:37	16:06	-	17:37	19:21			
Arrivée LIGNE 2 de ST-NAZAIRE	7:51			12:31				18:46			
BREHANY	7:57	9:41	-	12:39	16:08	-	17:39	19:23			
LA MENNAIS	-	-	12:37*	-	-	17:37**	-	-			
SAILLÉ	8:03	9:47	12:43*	12:45	16:14	17:43**	17:45	19:29			
LENIPHEN	8:04	9:48	12:44*	12:46	16:15	17:44**	17:46	19:30			
LE POULIGUEN											
GARE SNCF	8:06	9:50	12:46*	12:48	16:17	17:46**	17:48	19:32			
OFFICE DE TOURISME	8:07	9:51	12:47*	12:49	16:18	17:47**	17:49	19:33			
PORTE JOIE	8:08	9:52	12:48*	12:50	16:19	17:48**	17:50	19:34			
EUROPE	8:09	9:53	-	12:51	16:20	-	17:51	19:35			
POULL'GO	8:09	9:53	12:59*	12:51	16:20	17:59**	17:51	19:35			
BATZ-SUR-MER											
ROFFIAT	8:10	9:54	13:00*	12:52	16:21	18:00**	17:52	19:36			
KERMOISAN	8:11	9:55	13:02*	12:53	16:22	18:02**	17:53	19:37			
OLIVIER GUICHARD	8:12	9:56	13:03*	12:54	16:23	18:03**	17:54	19:38			
KERWALEL	8:12	9:56	13:03*	12:54	16:23	18:03**	17:54	19:38			
TRÉMONDAIS	8:14	9:58	13:05*	12:56	16:25	18:05**	17:56	19:40			
CENTRE (POSTE)	8:16	10:00	13:06*	12:58	16:27	18:06**	17:58	19:42			
MOULIN DE LA FALAISE	8:17	10:01	13:07*	12:59	16:28	18:07**	17:59	19:43			
VALENTIN	8:18	10:02	13:08*	13:00	16:29	18:08**	18:00	19:43			
LE CROISIC											
CHAPELLE DU CRUCIFIX	8:19	10:03	13:09*	13:01	16:30	18:09**	18:01	19:44			
EMMANUEL PROVOST	8:20	10:04	13:10*	13:02	16:31	18:10**	18:02	19:45			
GARE SNCF	8:22	10:06	13:12*	13:04	16:33	18:12**	18:04	19:47			
MONT ESPRIT	8:22	10:06	13:12*	13:04	16:33	18:12**	18:04	19:47			
HÔPITAL	8:25	10:09	13:15*	13:07	16:36	18:15**	18:07	19:50			
HENRI DUMANT	8:26	10:10	13:16*	13:08	16:37	18:16**	18:08	19:51			
PRÉ NEUF	8:27	10:11	13:17*	13:09	16:38	18:17**	18:09	19:52			
CASTOUILLET	8:29	10:13	13:19*	13:12	16:40	18:19**	18:12	19:54			
OCEARIUM	8:31	10:15	13:21*	13:14	16:42	18:21**	18:14	19:56			

Samedi

10:05	13:05	18:05
9:55		
10:08	13:08	18:08
10:09	13:09	18:09
10:11	13:11	18:11
9:51	12:51	17:51
10:13	13:13	18:13
-	-	-
10:19	13:19	18:19
10:20	13:20	18:20
10:22	13:22	18:22
10:23	13:23	18:23
10:24	13:24	18:24
10:25	13:25	18:25
10:25	13:25	18:25
10:26	13:26	18:26
10:27	13:27	18:27
10:28	13:28	18:28
10:28	13:28	18:28
10:30	13:30	18:30
10:32	13:32	18:32
10:33	13:33	18:33
10:34	13:34	18:34
10:35	13:35	18:35
10:36	13:36	18:36
10:38	13:38	18:38
10:38	13:38	18:38
10:41	13:41	18:41
10:42	13:42	18:42
10:43	13:43	18:43
10:45	13:45	18:45
10:47	13:47	18:47

Dimanche et jours fériés

10:05	13:05	18:05
	12:55	17:55
10:08	13:08	18:08
10:09	13:09	18:09
10:11	13:11	18:11
10:13	13:13	18:13
-	-	-
10:19	13:19	18:19
10:20	13:20	18:20
10:22	13:22	18:22
10:23	13:23	18:23
10:24	13:24	18:24
10:25	13:25	18:25
10:25	13:25	18:25
10:26	13:26	18:26
10:27	13:27	18:27
10:28	13:28	18:28
10:28	13:28	18:28
10:30	13:30	18:30
10:32	13:32	18:32
10:33	13:33	18:33
10:34	13:34	18:34
10:35	13:35	18:35
10:36	13:36	18:36
10:38	13:38	18:38
10:38	13:38	18:38
10:41	13:41	18:41
10:42	13:42	18:42
10:43	13:43	18:43
10:45	13:45	18:45
10:47	13:47	18:47

Nouvel itinéraire dans le Pouliguen !

ARRÊT ACCESSIBLE.

*Uniquement le mercredi en période scolaire.

**Uniquement en période scolaire.



Jours de fonctionnement	Du lundi au vendredi	
PÉNESTIN	6:45	8:15
PHARE DE TRÉNGUIER	6:49	8:19
OFFICE DE TOURISME (côté parking)	6:50	8:20
LE CLOS	6:52	8:22
KERVALHER	6:53	8:23
KERUEJ	6:54	8:24
ROUTE DU BILE	6:56	8:26
KERSÉQUIN	6:58	8:28
ASSÉrac	7:00	8:30
PONT D'ARMES	7:03	8:33
MAIRE	7:05	8:35
SAINT-MOLF	7:07	8:37
PONT BELLES FILLES	7:10	8:40
EGLISE	7:11	8:41
CHMÏTIERE	7:12	8:42
GUÉRANDE	7:14	8:44
MUROUV	7:16	8:46
KERVANON	7:17	8:47
KERMANDO	7:18	8:48
BEAUSÉJOUR	7:20	8:50
ATHANOR	7:24	8:54
Départ LIGNE 1 vers LA BAULE	7:30	9:00
Départ LIGNE 4 vers LA BAULE	7:32	
Départ LIGNE 2 vers ST-NAZAIRE	7:41	9:13
Départ LIGNE 10 interne à GUÉRANDE	7:30	9:00

Samedi
8:15
8:19
8:20
8:22
8:23
8:24
8:26
8:28
8:30
8:33
8:35
8:37
8:40
8:41
8:42
8:44
8:46
8:47
8:48
8:50
8:54
9:00
8:59
9:00

Dimanche et jours fériés (sur réservation*)
8:10
8:14
8:15
8:17
8:18
8:19
8:21
8:23
8:25
8:28
8:30
8:32
8:35
8:36
8:37
8:39
8:41
8:42
8:43
8:45
8:49
8:51*
8:55

Attention, seuls les bagages de « taille cabine » sont autorisés sur cette ligne.
(54 x 45 x 25 cm)
* voir conditions p.57



Jours de fonctionnement	Du lundi au vendredi	
PÉNESTIN	8:56	11:26
Arrivée LIGNE 1 de LA BAULE	8:51	11:16
Arrivée LIGNE 4 de LA BAULE	8:55	11:25
Arrivée LIGNE 2 de ST-NAZAIRE	8:55	11:25
Arrivée LIGNE 10 interne à GUÉRANDE	8:55	11:25
GUÉRANDE	9:00	11:30
ATHANOR	9:02	11:32
BEAUSÉJOUR	9:05	11:35
KERANDOU	9:06	11:36
KERVANON	9:07	11:37
SAINT-MOLF	9:09	11:39
KERVANON	9:11	11:41
CHMÏTIERE	9:12	11:42
PONT BELLES FILLES	9:13	11:43
ASSÉrac	9:16	11:46
PONT D'ARMES	9:18	11:48
MAIRE	9:20	11:50
LE PLESSIS	9:22	11:52
CAIE	9:24	11:54
PONT MAHÉ	9:26	11:56
PÉNESTIN	9:28	11:58
KERSÉQUIN	9:29	11:59
ROUTE DU BILE	9:30	12:00
KERUEJ	9:31	12:01
LE CLOS	9:32	12:02
OFFICE DE TOURISME (CÔTÉ ESPACE LABOUREUR)	9:33	12:03
PHARE DE TRÉNGUIER	9:39	12:09

Samedi
8:51
8:56
8:55
9:00
9:02
9:05
9:06
9:07
9:09
9:11
9:12
9:13
9:16
9:18
9:20
9:22
9:24
9:26
9:28
9:29
9:30
9:31
9:32
9:33
9:39

Dimanche et jours fériés (sur réservation*)
11:00*
10:56
10:55
11:05
11:07
11:10
11:11
11:12
11:14
11:16
11:17
11:18
11:21
11:23
11:25
11:27
11:29
11:31
11:33
11:34
11:35
11:36
11:37
11:44
11:45
11:46

Attention, seuls les bagages de « taille cabine » sont autorisés sur cette ligne.
(54 x 45 x 25 cm)
* voir conditions p.57



Jours de fonctionnement	Du lundi au vendredi	
CAMOËL		
MAIRIE	7:45	15:05
FÉREL		
RIEGAS	7:48	10:08
LE GUERNY	7:49	10:09
MAIRIE	7:51	10:11
QUELNET	7:54	10:14
HERBIGNAC		
ÉGLISE	7:57	10:17
CHAMP DE FOIRE	7:58	10:18
Départ LIGNE 2 vers GUERANDE - ST-NAZAIRE	8:02	10:22

Samedi	
	9:05
	15:05
	17:05
	9:08
	15:08
	17:08
	9:09
	15:09
	17:09
	9:11
	15:11
	17:11
	9:14
	15:14
	17:14
	9:17
	15:17
	17:17
	9:18
	15:18
	17:18
	9:22
	15:22
	17:22

Dimanche et jours fériés (sur réservation*)	
	13:05
	17:05
	13:08
	17:08
	13:09
	17:09
	13:11
	17:11
	13:14
	17:14
	13:17
	17:17
	13:18
	17:18
	13:22
	17:22

Attention, seuls les bagages de « taille cabine » sont autorisés sur cette ligne.
(54 x 45 x 25 cm)

* voir conditions p.57



Jours de fonctionnement	Du lundi au vendredi	
Arrivée LIGNE 2 de ST-NAZAIRE - GUERANDE	11:05	13:09
HERBIGNAC	16:12	18:29
CHAMP DE FOIRE	11:10	13:15
ÉGLISE	11:11	13:16
FÉREL		
QUELNET	11:14	13:19
MAIRIE	11:16	13:21
LE GUERNY	11:18	13:23
RIEGAS	11:19	13:24
CAMOËL		
MAIRIE	11:22	13:27

Samedi	
	9:29
	13:29
	17:32
	9:35
	13:35
	17:38
	9:36
	13:36
	17:39
	9:39
	13:39
	17:42
	9:41
	13:41
	17:44
	9:43
	13:43
	17:46
	9:44
	13:44
	17:47
	9:47
	13:47
	17:50

Dimanche et jours fériés (sur réservation*)	
	11:29
	15:29
	11:35
	15:35
	11:36
	15:36
	11:39
	15:39
	11:41
	15:41
	11:43
	15:43
	11:44
	15:44
	11:47
	15:47

Attention, seuls les bagages de « taille cabine » sont autorisés sur cette ligne.
(54 x 45 x 25 cm)

* voir conditions p.57

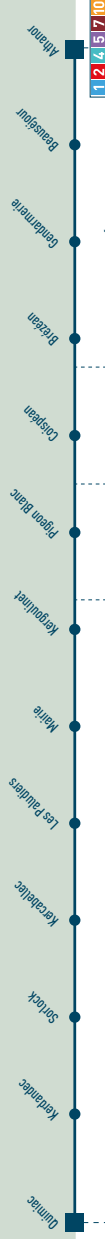

Jours de fonctionnement	Du lundi au vendredi	
MESQUER		
QUIMIAIC	7:05	9:30 13:15 14:30 15:30 17:25
KERDANDEC	7:07	9:32 13:17 14:32 15:32 17:27
SORLOCK	7:08	9:33 13:18 14:33 15:33 17:28
KERCABELLEC	7:09	9:34 13:19 14:34 15:34 17:29
LES PALUDIERS	7:11	9:36 13:21 14:36 15:36 17:31
MAÏRIE	7:12	9:37 13:22 14:37 15:37 17:32
KERGOULINET	7:14	9:39 13:24 14:39 15:39 17:34
SAINT-MOLF		
PIGEON BLANC	7:16	9:41 13:26 14:41 15:41 17:36
LA TURBALLE		
COSPÉAN	7:18	9:43 13:28 14:43 15:43 17:38
GUÉRENDE		
BREZÉAN	7:21	9:46 13:31 14:46 15:46 17:41
GENDARMERIE	7:25	9:50 13:35 14:50 15:50 17:45
BEAUSÉJOUR	7:26	9:51 13:36 14:51 15:51 17:46
ATHANOR	7:28	9:53 13:38 14:53 15:53 17:48
Départ LIGNE 1 vers LA BAULLE	7:30	10:00 16:00 18:00
Départ LIGNE 2 vers LA BAULLE	7:32	13:47 17:51
Départ LIGNE 2 vers ST-NAZAIRE	7:41	13:55 15:58 17:55
Départ LIGNE 10 interne à GUÉRENDE	7:30 10:00 14:00 15:00 16:00 18:00	

Samedi	
8:30	9:30 13:30 14:30 15:25 17:25
8:32	9:32 13:32 14:32 15:27 17:27
8:33	9:33 13:33 14:33 15:28 17:28
8:34	9:34 13:34 14:34 15:29 17:29
8:36	9:36 13:36 14:36 15:31 17:31
8:37	9:37 13:37 14:37 15:32 17:32
8:39	9:39 13:39 14:39 15:34 17:34
8:41	9:41 13:41 14:41 15:36 17:36
8:43	9:43 13:43 14:43 15:38 17:38
8:46	9:46 13:46 14:46 15:41 17:41
8:50	9:50 13:50 14:50 15:45 17:45
8:51	9:51 13:51 14:51 15:46 17:46
8:53	9:53 13:53 14:53 15:48 17:48
9:00	10:00 14:00 15:00 16:00 18:00
8:59	9:55 13:58 15:55 17:55
9:00	14:00 16:00 18:00

Dimanche et jours fériés (sur réservation*)	
12:30	18:30
12:32	18:32
12:33	18:33
12:34	18:34
12:36	18:36
12:37	18:37
12:39	18:39
12:41	18:41
12:43	18:43
12:46	18:46
12:50	18:50
12:51	18:51
12:53	18:53
13:00	19:00
13:00	19:00

Attention, seuls les bagages de « taille cabine » sont autorisés sur cette ligne.
(54 x 45 x 25 cm)
* voir conditions p.57

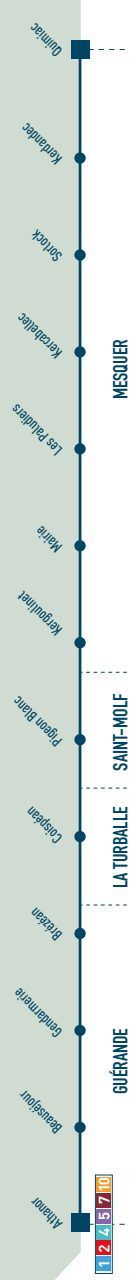

Jours de fonctionnement	Du lundi au vendredi	
MESQUER		
ARRIVÉE LIGNE 1 de LA BAULLE	8:56	11:26 13:51 15:56 16:56 17:56
ARRIVÉE LIGNE 4 de LA BAULLE		15:40
ARRIVÉE LIGNE 2 de ST-NAZAIRE	8:51	11:16 13:56 15:37 16:55 17:54
ARRIVÉE LIGNE 10 interne à GUÉRENDE	8:55	11:25 13:55 15:55 16:55 17:55
GUÉRENDE		
ATHANOR	9:00	11:30 14:00 16:00 17:00 18:00
BEAUSÉJOUR	9:01	11:31 14:01 16:01 17:01 18:01
GENDARMERIE	9:02	11:32 14:02 16:02 17:02 18:02
BREZÉAN	9:06	11:36 14:06 16:06 17:06 18:06
LA TURBALLE		
COSPÉAN	9:09	11:39 14:09 16:09 17:09 18:09
SAINT-MOLF		
PIGEON BLANC	9:11	11:41 14:11 16:11 17:11 18:11
MESQUER		
KERGOULINET	9:13	11:43 14:13 16:13 17:13 18:13
MAÏRIE	9:15	11:45 14:15 16:15 17:15 18:15
LES PALUDIERS	9:16	11:46 14:16 16:16 17:16 18:16
KERCABELLEC	9:18	11:48 14:18 16:18 17:18 18:18
SORLOCK	9:19	11:49 14:19 16:19 17:19 18:19
KERDANDEC	9:20	11:50 14:20 16:20 17:20 18:20
QUIMIAIC	9:23	11:55 14:23 16:23 17:23 18:23

Samedi	
8:51	10:51 13:56 15:56 16:51 17:56
8:56	10:56 14:01 16:57 17:56
8:55	10:55 13:55 15:55 16:55
9:00	11:00 14:05 16:00 17:00 18:00
9:01	11:01 14:06 16:01 17:01 18:01
9:02	11:02 14:07 16:02 17:02 18:02
9:06	11:06 14:11 16:06 17:06 18:06
9:09	11:09 14:14 16:09 17:09 18:09
9:11	11:11 14:16 16:11 17:11 18:11
9:13	11:13 14:18 16:13 17:13 18:13
9:15	11:15 14:20 16:15 17:15 18:15
9:16	11:16 14:21 16:16 17:16 18:16
9:18	11:18 14:23 16:18 17:18 18:18
9:19	11:19 14:24 16:19 17:19 18:19
9:20	11:20 14:25 16:20 17:20 18:20
9:23	11:23 14:28 16:23 17:23 18:23

Dimanche et jours fériés (sur réservation*)	
13:56	17:56
17:55	
14:00	18:00
14:01	18:01
14:02	18:02
14:06	18:06
14:09	18:09
14:11	18:11
14:13	18:13
14:15	18:15
14:16	18:16
14:18	18:18
14:19	18:19
14:20	18:20
14:23	18:23

Attention, seuls les bagages de « taille cabine » sont autorisés sur cette ligne.
(54 x 45 x 25 cm)
* voir conditions p.57



Jours de fonctionnement		Du lundi au vendredi																								
Arrivée LIGNE 1 de LA BAULE	7:26	8:26	8:56	9:26		11:26	12:26	12:56	13:51	14:56	15:56	16:26	16:56	17:27	17:56	18:26										
Arrivée LIGNE 2 d'HERBIGNAC	7:09	7:39	8:36	9:11	10:53			12:35	13:53		15:56		16:53	17:53												
Arrivée LIGNE 2 de ST-NAZAIRE		7:56	8:11	8:51		11:16	12:36	13:56	13:56	15:37	16:54	17:14	17:54	18:22	18:51											
GUÉRANDE																										
ATHANOR	7:00	7:30	8:00	8:30	9:00	9:30	10:00	10:30	11:00	11:30	12:00	12:30	13:00	14:00	14:30	15:00	15:30	16:00	16:30	17:00	17:30	18:00	18:30	19:00	19:30	
LA PRADONNAIS	7:01	7:31	8:01	8:31	9:01	9:31	10:01	10:31	11:01	11:31	12:01	12:31	13:01	13:31	14:01	14:31	15:01	15:31	16:01	16:31	17:01	17:31	18:01	18:31	19:01	19:31
KERBENNET	7:01	7:31	8:01	8:31	9:01	9:31	10:01	10:31	11:01	11:31	12:01	12:31	13:01	13:31	14:01	14:31	15:01	15:31	16:01	16:31	17:01	17:31	18:01	18:31	19:01	19:31
BEAUSÉJOUR	7:02	7:32	8:02	8:32	9:02	9:32	10:02	10:32	11:02	11:32	12:02	12:32	13:02	13:32	14:02	14:32	15:02	15:32	16:02	16:32	17:02	17:32	18:02	18:32	19:02	19:32
GENDARMERIE	7:03	7:33	8:03	8:33	9:03	9:33	10:03	10:33	11:03	11:33	12:03	12:33	13:03	13:33	14:03	14:33	15:03	15:33	16:03	16:33	17:03	17:33	18:03	18:33	19:03	19:33
LE LÉCHET	7:04	7:34	8:04	8:34	9:04	9:34	10:04	10:34	11:04	11:34	12:04	12:34	13:04	13:34	14:04	14:34	15:04	15:34	16:04	16:34	17:04	17:34	18:04	18:34	19:04	19:34
BOULEVARD DE GAULLE	7:05	7:35	8:05	8:35	9:05	9:35	10:05	10:35	11:05	11:35	12:05	12:35	13:05	13:35	14:05	14:35	15:05	15:35	16:05	16:35	17:05	17:35	18:05	18:35	19:05	19:35
BOUTON D'OR	7:06	7:36	8:06	8:36	9:06	9:36	10:06	10:36	11:06	11:36	12:06	12:36	13:06	13:36	14:06	14:36	15:06	15:36	16:06	16:36	17:06	17:36	18:06	18:36	19:06	19:36
LA GAUDINAYS	7:07	7:37	8:07	8:37	9:07	9:37	10:07	10:37	11:07	11:37	12:07	12:37	13:07	13:37	14:07	14:37	15:07	15:37	16:07	16:37	17:07	17:37	18:07	18:37	19:07	19:37
PORTE ST-MICHEL	7:09	7:39	8:09	8:39	9:09	9:39	10:09	10:39	11:09	11:39	12:09	12:39	13:09	13:39	14:09	14:39	15:09	15:39	16:09	16:39	17:09	17:39	18:09	18:39	19:09	19:39
SAINTE-ARMEL	7:10	7:40	8:10	8:40	9:10	9:40	10:10	10:40	11:10	11:40	12:10	12:40	13:10	13:40	14:10	14:40	15:10	15:40	16:10	16:40	17:10	17:40	18:10	18:40	19:10	19:40
HÔPITAL	7:11	7:41	8:11	8:41	9:11	9:41	10:11	10:41	11:11	11:41	12:11	12:41	13:11	13:41	14:11	14:41	15:11	15:41	16:11	16:41	17:11	17:41	18:11	18:41	19:11	19:41
CENTRE AQUATIQUE	7:13	7:43	8:13	8:43	9:13	9:43	10:13	10:43	11:13	11:43	12:13	12:43	13:13	13:43	14:13	14:43	15:13	15:43	16:13	16:43	17:13	17:43	18:13	18:43	19:13	19:43
BRÉHANY	7:15	7:45	8:15	8:45	9:15	9:45	10:15	10:45	11:15	11:45	12:15	12:45	13:15	13:45	14:15	14:45	15:15	15:45	16:15	16:45	17:15	17:45	18:15	18:45	19:15	19:45
RUE DES GUÉRÈTS	7:16	7:46	8:16	8:46	9:16	9:46	10:16	10:46	11:16	11:46	12:16	12:46	13:16	13:46	14:16	14:46	15:16	15:46	16:16	16:46	17:16	17:46	18:16	18:46	19:16	19:46
LA LANDE	7:19	7:49	8:19	8:49	9:19	9:49	10:19	10:49	11:19	11:49	12:19	12:49	13:19	13:49	14:19	14:49	15:19	15:49	16:19	16:49	17:19	17:49	18:19	18:49	19:19	19:49
RUE DE LA PIERRE	7:20	7:50	8:20	8:50	9:20	9:50	10:20	10:50	11:20	11:50	12:20	12:50	13:20	13:50	14:20	14:50	15:20	15:50	16:20	16:50	17:20	17:50	18:20	18:50	19:20	19:50
VILLEJAMES	7:21	7:51	8:21	8:51	9:21	9:51	10:21	10:51	11:21	11:51	12:21	12:51	13:21	13:51	14:21	14:51	15:21	15:51	16:21	16:51	17:21	17:51	18:21	18:51	19:21	19:51
KERBINOU	7:22	7:53	8:23	8:53	9:23	9:53	10:23	10:53	11:23	11:53	12:23	12:53	13:23	13:53	14:23	14:53	15:23	15:53	16:23	16:53	17:23	17:53	18:23	18:53	19:23	19:52
ATHANOR	7:24	7:55	8:25	8:55	9:25	9:55	10:25	10:55	11:25	11:55	12:25	12:55	13:25	13:55	14:25	14:55	15:25	15:55	16:25	16:55	17:25	17:55	18:25	18:55	19:25	19:54
Départ LIGNE 1 vers LA BAULE	7:30	8:00	8:30	9:00	10:00		11:00	12:00	13:00				14:30			15:30	16:00	16:30	17:05	17:35	18:00		19:00			
Départ LIGNE 2 vers ST-NAZAIRE	7:41	8:38	9:13				10:55		12:37				13:55			15:58		16:55		17:55			18:10			
Départ LIGNE 2 vers HERBIGNAC	7:58	8:53					10:34		12:38				13:56			15:40		17:17		17:57			18:53			19:58



GUÉRANDE

Jours de fonctionnement	Samedi										Dimanche et jours fériés								
	8:30	9:00	9:30	10:30	11:00	11:30	12:00	13:30	14:00	14:30	15:30	16:00	16:30	17:00	18:00	18:30	19:00	19:30	
Arrivée LIGNE 1 de LA BAULE	8:51				10:51		11:56	12:51	13:56		15:56		16:51	17:56		18:51			
Arrivée LIGNE 2 d'HERBIGNAC						11:53		13:56		15:53		17:53							
Arrivée LIGNE 2 de ST-NAZAIRE	8:56				10:56			12:56				16:57	17:56		18:56				
GUÉRANDE																			
ATHANOR	8:30	9:00	9:30	10:30	11:00	11:30	12:00	13:00	13:30	14:00	14:30	15:30	16:00	16:30	17:00	18:00	18:30	19:00	19:30
LA PRADONNAIS	8:31	9:01	9:31	10:31	11:01	11:31	12:01	13:01	13:31	14:01	14:31	15:31	16:01	16:31	17:01	18:01	18:31	19:01	19:31
KERBENNET	8:31	9:01	9:31	10:31	11:01	11:31	12:01	13:01	13:31	14:01	14:31	15:31	16:01	16:31	17:01	18:01	18:31	19:01	19:31
BEAUSÉJOUR	8:32	9:02	9:32	10:32	11:02	11:32	12:02	13:02	13:32	14:02	14:32	15:32	16:02	16:32	17:02	18:02	18:32	19:02	19:32
GENDARMERIE	8:33	9:03	9:33	10:33	11:03	11:33	12:03	13:03	13:33	14:03	14:33	15:33	16:03	16:33	17:03	18:03	18:33	19:03	19:33
LE LÉCHET	8:34	9:04	9:34	10:34	11:04	11:34	12:04	13:04	13:34	14:04	14:34	15:34	16:04	16:34	17:04	18:04	18:34	19:04	19:34
BOULEVARD DE GAULLE	8:35	9:05	9:35	10:35	11:05	11:35	12:05	13:05	13:35	14:05	14:35	15:35	16:05	16:35	17:05	18:05	18:35	19:05	19:35
BOUTON D'OR	8:36	9:06	9:36	10:36	11:06	11:36	12:06	13:06	13:36	14:06	14:36	15:36	16:06	16:36	17:06	18:06	18:36	19:06	19:36
LA GAUDINIAIS	8:37	9:07	9:37	10:37	11:07	11:37	12:07	13:07	13:37	14:07	14:37	15:37	16:07	16:37	17:07	18:07	18:37	19:07	19:37
PORTE ST-MICHEL	8:39	9:09	9:39	10:39	11:09	11:39	12:09	13:09	13:39	14:09	14:39	15:39	16:09	16:39	17:09	18:09	18:39	19:09	19:39
SAINTE-ARMEL	8:40	9:10	9:40	10:40	11:10	11:40	12:10	13:10	13:40	14:10	14:40	15:40	16:10	16:40	17:10	18:10	18:40	19:10	19:40
HÔPITAL	8:41	9:11	9:41	10:41	11:11	11:41	12:11	13:11	13:41	14:11	14:41	15:41	16:11	16:41	17:11	18:11	18:41	19:11	19:41
CENTRE AQUATIQUE	8:43	9:13	9:43	10:43	11:13	11:43	12:13	13:13	13:43	14:13	14:43	15:43	16:13	16:43	17:13	18:13	18:43	19:13	19:43
BRÉHANY	8:45	9:15	9:45	10:45	11:15	11:45	12:15	13:15	13:45	14:15	14:45	15:45	16:15	16:45	17:15	18:15	18:45	19:15	19:45
RUE DES GUÉRÈTS	8:46	9:16	9:46	10:46	11:16	11:46	12:16	13:16	13:46	14:16	14:46	15:46	16:16	16:46	17:16	18:16	18:46	19:16	19:46
LA LANDE	8:49	9:19	9:49	10:49	11:19	11:49	12:19	13:19	13:49	14:19	14:49	15:49	16:19	16:49	17:19	18:19	18:49	19:19	19:49
RUE DE LA PIERRE	8:50	9:20	9:50	10:50	11:20	11:50	12:20	13:20	13:50	14:20	14:50	15:50	16:20	16:50	17:20	18:20	18:50	19:20	19:50
VILLEJAMES	8:51	9:21	9:51	10:51	11:21	11:51	12:21	13:21	13:51	14:21	14:51	15:51	16:21	16:51	17:21	18:21	18:51	19:21	19:51
KERBINOU	8:53	9:23	9:53	10:53	11:23	11:53	12:23	13:23	13:53	14:23	14:53	15:53	16:23	16:53	17:23	18:23	18:53	19:23	19:53
ATHANOR	8:55	9:25	9:55	10:55	11:25	11:55	12:25	13:25	13:55	14:25	14:55	15:55	16:25	16:55	17:25	18:25	18:55	19:25	19:54
Départ LIGNE 1 vers LA BAULE	9:00				10:00	11:05	12:00		14:00		15:00	16:00		17:00		19:00			
Départ LIGNE 2 vers ST-NAZAIRE	8:59				10:59		11:55		13:58		15:55		16:59		19:03				
Départ LIGNE 2 vers HERRIGNAC	8:58				10:58				14:58		17:00		18:58						



Jours de fonctionnement	Du lundi au vendredi						
	9:27	11:27	13:27	15:27	17:30	19:00	
Arrivée LIGNE de ST-NAZAIRE							
PORNICHET							
GARE DE PORNICHET	7:30	9:35	11:35	13:30	15:35	17:35	19:10
LA BAULE							
CAILLAUD	7:31	9:36	11:36	13:31	15:36	17:36	19:11
LE MOULIN	7:32	9:37	11:37	13:32	15:37	17:37	19:12
MAISON DU GUÉZY	7:33	9:38	11:38	13:33	15:38	17:38	19:13
PARC LASSALLE	7:34	9:39	11:39	13:34	15:39	17:39	19:14
CUY	7:36	9:41	11:41	13:36	15:41	17:41	19:16
VILLE AUX FÈVES	7:37	9:42	11:42	13:37	15:42	17:42	19:17
VILLE HALGAND	7:38	9:43	11:43	13:38	15:43	17:43	19:18
BOULEVARD DE LA FORÊT	7:39	9:44	11:44	13:39	15:44	17:44	19:19
LA JO	7:40	9:45	11:45	13:40	15:45	17:45	19:20
CLOS COLIN	7:41	9:46	11:46	13:41	15:46	17:46	19:21
ESGOUBLAC CENTRE	7:42	9:47	11:47	13:42	15:47	17:47	19:22
TROIS FONTAINES	7:43	9:48	11:48	13:43	15:48	17:48	19:23
FLANDIN	7:45	9:50	11:50	13:45	15:50	17:50	19:25
BÔLE EDEN	7:46	9:51	11:51	13:46	15:51	17:51	19:26
CITÉ DU ROCHER	7:49	9:54	11:54	13:49	15:54	17:54	19:29
PREVENIERE	7:50	9:55	11:55	13:50	15:55	17:55	19:30
SAINTE-SERVAIS	7:51	9:56	11:56	13:51	15:56	17:56	19:31
VILLENEUVE	7:52	9:57	11:57	13:52	15:57	17:57	19:32
KEROUSSAUD	7:53	9:58	11:58	13:53	15:58	17:58	19:33
HAUT-BRIVIN	7:54	9:59	11:59	13:54	15:59	17:59	19:34
BESLON	7:56	10:01	12:01	13:56	16:01	18:01	19:36
AVENUE DES NOËLLES	7:57	10:02	12:02	13:57	16:02	18:02	19:37
GARE DE LA BAULE quai N° 5	8:01	10:06	12:06	14:01	16:06	18:06	19:41
LA POSTE	8:04	10:09	12:09	14:04	16:09	18:09	19:44
CHATEAUBRIAND	8:05	10:10	12:10	14:05	16:10	18:10	19:45
CENTRE AQUATIQUE	8:06	10:11	12:11	14:06	16:11	18:11	19:46
ROND POINT DU BREIL	8:07	10:12	12:12	14:07	16:12	18:12	19:47
PLACE DES PALMIERS	8:08	10:13	12:13	14:08	16:13	18:13	19:48

Jours de fonctionnement	Samedi						
	9:02	11:02	13:02	15:02	17:02	19:02	
Arrivée LIGNE de ST-NAZAIRE							
PORNICHET							
GARE DE PORNICHET	7:30	9:10	11:10	13:10	15:10	17:10	19:10
LA BAULE							
CAILLAUD	7:31	9:11	11:11	13:11	15:11	17:11	19:11
LE MOULIN	7:32	9:12	11:12	13:12	15:12	17:12	19:12
MAISON DU GUÉZY	7:33	9:13	11:13	13:13	15:13	17:13	19:13
PARC LASSALLE	7:34	9:14	11:14	13:14	15:14	17:14	19:14
CUY	7:36	9:16	11:16	13:16	15:16	17:16	19:16
VILLE AUX FÈVES	7:37	9:17	11:17	13:17	15:17	17:17	19:17
VILLE HALGAND	7:38	9:18	11:18	13:18	15:18	17:18	19:18
BOULEVARD DE LA FORÊT	7:39	9:19	11:19	13:19	15:19	17:19	19:19
LA JO	7:40	9:20	11:20	13:20	15:20	17:20	19:20
CLOS COLIN	7:41	9:21	11:21	13:21	15:21	17:21	19:21
ESGOUBLAC CENTRE	7:42	9:22	11:22	13:22	15:22	17:22	19:22
TROIS FONTAINES	7:43	9:23	11:23	13:23	15:23	17:23	19:23
FLANDIN	7:45	9:25	11:25	13:25	15:25	17:25	19:25
BÔLE EDEN	7:46	9:26	11:26	13:26	15:26	17:26	19:26
CITÉ DU ROCHER	7:49	9:29	11:29	13:29	15:29	17:29	19:29
PREVENIERE	7:50	9:30	11:30	13:30	15:30	17:30	19:30
SAINTE-SERVAIS	7:51	9:31	11:31	13:31	15:31	17:31	19:31
VILLENEUVE	7:52	9:32	11:32	13:32	15:32	17:32	19:32
KEROUSSAUD	7:53	9:33	11:33	13:33	15:33	17:33	19:33
HAUT-BRIVIN	7:54	9:34	11:34	13:34	15:34	17:34	19:34
BESLON	7:56	9:36	11:36	13:36	15:36	17:36	19:36
AVENUE DES NOËLLES	7:57	9:37	11:37	13:37	15:37	17:37	19:37
GARE DE LA BAULE quai N° 5	8:01	9:41	11:41	13:41	15:41	17:41	19:41
LA POSTE	8:04	9:44	11:44	13:44	15:44	17:44	19:44
CHATEAUBRIAND	8:05	9:45	11:45	13:45	15:45	17:45	19:45
CENTRE AQUATIQUE	8:06	9:46	11:46	13:46	15:46	17:46	19:46
ROND POINT DU BREIL	8:07	9:47	11:47	13:47	15:47	17:47	19:47
PLACE DES PALMIERS	8:08	9:48	11:48	13:48	15:48	17:48	19:48

Jours de fonctionnement	Dimanche et jours fériés		
	13:17	17:17	
Arrivée LIGNE de ST-NAZAIRE			
PORNICHET			
GARE DE PORNICHET	9:30	13:25	17:30
LA BAULE			
CAILLAUD	9:31	13:26	17:31
LE MOULIN	9:32	13:27	17:32
MAISON DU GUÉZY	9:33	13:28	17:33
PARC LASSALLE	9:34	13:29	17:34
CUY	9:36	13:31	17:36
VILLE AUX FÈVES	9:37	13:32	17:37
VILLE HALGAND	9:38	13:33	17:38
BOULEVARD DE LA FORÊT	9:39	13:34	17:39
LA JO	9:40	13:35	17:40
CLOS COLIN	9:41	13:36	17:41
ESGOUBLAC CENTRE	9:42	13:37	17:42
TROIS FONTAINES	9:43	13:38	17:43
FLANDIN	9:45	13:40	17:45
BÔLE EDEN	9:46	13:41	17:46
CITÉ DU ROCHER	9:49	13:44	17:49
PREVENIERE	9:50	13:45	17:50
SAINTE-SERVAIS	9:51	13:46	17:51
VILLENEUVE	9:52	13:47	17:52
KEROUSSAUD	9:53	13:48	17:53
HAUT-BRIVIN	9:54	13:49	17:54
BESLON	9:56	13:51	17:56
AVENUE DES NOËLLES	9:57	13:52	17:57
GARE DE LA BAULE quai N° 5	10:01	13:56	18:01
LA POSTE	10:04	13:59	18:04
CHATEAUBRIAND	10:05	14:00	18:05
CENTRE AQUATIQUE	10:06	14:01	18:06
ROND POINT DU BREIL	10:07	14:02	18:07
PLACE DES PALMIERS	10:08	14:03	18:08

Attention, en raison des travaux en cours sur le Pont Chevreil à La Baule, cette ligne est déviée. Tous les arrêts sont desservis mais des retards sont à prévoir. L'arrêt « Avenue des Noëles » est reporté de quelques mètres.

ARRÊT ACCESSIBLE.



Jours de fonctionnement

Du lundi au vendredi

LA BAULE												
PLACE DES PALMIERS	8:30	10:30	12:30	14:30	16:30	18:15						
ROND POINT DU BREIL	8:32	10:32	12:32	14:32	16:32	18:17						
CENTRE AQUATIQUE	8:33	10:33	12:33	14:33	16:33	18:18						
CHATEAUBRIAND	8:34	10:34	12:34	14:34	16:34	18:19						
LA POSTE	8:35	10:35	12:35	14:35	16:35	18:20						
GARE DE LA BAULE quai N° 4	8:39	10:39	12:39	14:39	16:39	18:24						
AVENUE DES NOËLES	8:41	10:41	12:41	14:41	16:41	18:26						
BESLON	8:43	10:43	12:43	14:43	16:43	18:28						
HAUT-BRIVIN	8:44	10:44	12:44	14:44	16:44	18:29						
KEROUSSAUD	8:45	10:45	12:45	14:45	16:45	18:30						
VILLENEUVE	8:46	10:46	12:46	14:46	16:46	18:31						
SAINT-SERVAIS	8:47	10:47	12:47	14:47	16:47	18:32						
PREVENIERE	8:48	10:48	12:48	14:48	16:48	18:33						
CITÉ DU ROCHER	8:50	10:50	12:50	14:50	16:50	18:35						
FLANDIN	8:51	10:51	12:51	14:51	16:51	18:36						
BÔLE EDEN	8:52	10:52	12:52	14:52	16:52	18:37						
TROIS FONTAINES	8:55	10:55	12:55	14:55	16:55	18:40						
ESCOUBLAC CENTRE	8:57	10:57	12:57	14:57	16:57	18:42						
CLOS COLIN	8:58	10:58	12:58	14:58	16:58	18:43						
LA JO	8:59	10:59	12:59	14:59	16:59	18:44						
BOULEVARD DE LA FORÊT	9:00	11:00	13:00	15:00	17:00	18:45						
VILLE HALGAND	9:01	11:01	13:01	15:01	17:01	18:46						
VILLE AUX FÈVES	9:02	11:02	13:02	15:02	17:02	18:47						
CUY	9:03	11:03	13:03	15:03	17:03	18:48						
PARC LASSALLE	9:04	11:04	13:04	15:04	17:04	18:49						
MAISON DU GUÉZY	9:05	11:05	13:05	15:05	17:05	18:50						
LE MOULIN	9:06	11:06	13:06	15:06	17:06	18:51						
CAILLAUD	9:06	11:06	13:06	15:06	17:06	18:51						
PORNICHET												
GARE DE PORNICHET	9:08	11:08	13:08	15:08	17:08	18:53						
Départ LIGNE © vers ST-NAZAIRE	9:20	11:23	13:20	15:19	17:17							

Samedi

Dimanche et jours fériés

8:20	10:20	12:20	14:20	16:20	18:15						
8:22	10:22	12:22	14:22	16:22	18:17						
8:23	10:23	12:23	14:23	16:23	18:18						
8:24	10:24	12:24	14:24	16:24	18:19						
8:25	10:25	12:25	14:25	16:25	18:20						
8:29	10:29	12:29	14:29	16:29	18:24						
8:31	10:31	12:31	14:31	16:31	18:26						
8:33	10:33	12:33	14:33	16:33	18:28						
8:34	10:34	12:34	14:34	16:34	18:29						
8:35	10:35	12:35	14:35	16:35	18:30						
8:36	10:36	12:36	14:36	16:36	18:31						
8:37	10:37	12:37	14:37	16:37	18:32						
8:38	10:38	12:38	14:38	16:38	18:33						
8:40	10:40	12:40	14:40	16:40	18:35						
8:41	10:41	12:41	14:41	16:41	18:36						
8:42	10:42	12:42	14:42	16:42	18:37						
8:45	10:45	12:45	14:45	16:45	18:40						
8:47	10:47	12:47	14:47	16:47	18:42						
8:48	10:48	12:48	14:48	16:48	18:43						
8:49	10:49	12:49	14:49	16:49	18:44						
8:50	10:50	12:50	14:50	16:50	18:45						
8:51	10:51	12:51	14:51	16:51	18:46						
8:52	10:52	12:52	14:52	16:52	18:47						
8:53	10:53	12:53	14:53	16:53	18:48						
8:54	10:54	12:54	14:54	16:54	18:49						
8:55	10:55	12:55	14:55	16:55	18:50						
8:56	10:56	12:56	14:56	16:56	18:51						
8:56	10:56	12:56	14:56	16:56	18:51						
8:58	10:58	12:58	14:58	16:58	18:53						
9:09	11:09	13:09	15:09	17:09	19:19						

Attention, en raison des travaux en cours sur le Pont Chevreil à La Baule, cette ligne est déviée. Tous les arrêts sont desservis mais des retards sont à prévoir. L'arrêt « Avenue des Noëles » est reporté de quelques mètres ».

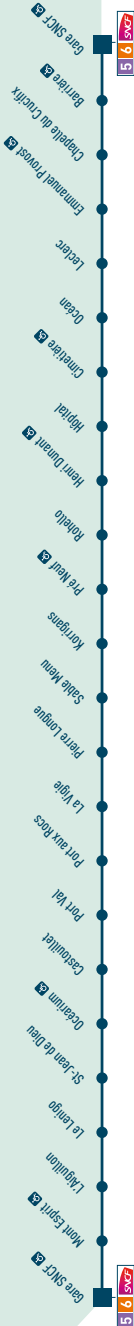

LE CROISIC

Jours de fonctionnement

Tous les jours y compris les jours fériés des mois de Septembre, Avril, Mai et Juin

GARE SNCF	9:35	10:10	11:05	11:35	13:10	14:45	15:35	16:10	17:35	18:10	19:40
MONT ESPRIT	9:35	10:10	11:05	11:35	13:10	14:45	15:35	16:10	17:35	18:10	19:40
L'AIGUILLON	9:38	10:13	11:08	11:38	13:13	14:48	15:38	16:13	17:38	18:13	19:43
LE LENIGO	9:39	10:14	11:09	11:39	13:14	14:49	15:39	16:14	17:39	18:14	19:44
ST JEAN DE DIEU	9:40	10:15	11:10	11:40	13:15	14:50	15:40	16:15	17:40	18:15	19:45
Océarium	9:41	10:16	11:11	11:41	13:16	14:51	15:41	16:16	17:41	18:16	19:46
CASTOUILLET	9:43	10:18	11:13	11:43	13:18	14:53	15:43	16:18	17:43	18:18	19:48
PORT VAL	9:44	10:19	11:14	11:44	13:19	14:54	15:44	16:19	17:44	18:19	19:49
PORT AUX ROCS	9:46	10:21	11:16	11:46	13:21	14:56	15:46	16:21	17:46	18:21	19:51
LA VIGIE	9:47	10:22	11:17	11:47	13:22	14:57	15:47	16:22	17:47	18:22	19:52
PIERRE LONGUE	9:48	10:23	11:18	11:48	13:23	14:58	15:48	16:23	17:48	18:23	19:53
SABLE MENU	9:49	10:24	11:19	11:49	13:24	14:59	15:49	16:24	17:49	18:24	19:54
KORRIGANS	9:49	10:24	11:19	11:49	13:24	14:59	15:49	16:24	17:49	18:24	19:54
PRÉ NEUF	9:50	10:25	11:20	11:50	13:25	15:00	15:50	16:25	17:50	18:25	19:55
ROHELLO	9:52	10:27	11:22	11:52	13:27	15:02	15:52	16:27	17:52	18:27	19:57
HENRI DUNANT	9:54	10:29	11:24	11:54	13:29	15:04	15:54	16:29	17:54	18:29	19:59
HÔPITAL	9:54	10:29	11:24	11:54	13:29	15:04	15:54	16:29	17:54	18:29	19:59
CIMETIÈRE	9:55	10:30	11:25	11:55	13:30	15:05	15:55	16:30	17:55	18:30	20:00
Océan	9:57	10:32	11:27	11:57	13:32	15:07	15:57	16:32	17:57	18:32	20:02
LECLERC	9:58	10:33	11:28	11:58	13:33	15:08	15:58	16:33	17:58	18:33	20:03
EMMANUEL PROVOST	9:59	10:34	11:29	11:59	13:34	15:09	15:59	16:34	17:59	18:34	20:04
CHAPELLE DU CRUCIFIX	10:00	10:35	11:30	12:00	13:35	15:10	16:00	16:35	18:00	18:35	20:05
BARRIÈRE	10:01	10:36	11:31	12:01	13:36	15:11	16:01	16:36	18:01	18:36	20:06
GARE SNCF	10:05	10:40	11:35	12:05	13:40	15:15	16:05	16:40	18:05	18:40	20:10



Jours de fonctionnement	Du lundi au vendredi			
HERBIGNAC				
ÉGLISE	8:10	11:07	13:13	16:15
Arrivée LIGNE 2 de GUÉRENDE - ST-NAZAIRE	11:05	13:09	16:12	17:49
CHAMP DE FOIRE	8:12	11:09	13:15	16:17
LA CHAPELLE-DES-MARAIS				
CENTRE	8:18	11:15	13:21	16:23

Samedi			
	9:32	11:32	13:32
	9:29	11:29	13:29
	9:34	11:34	13:34
	9:40	11:40	13:40

Attention, les abonnements scolaires ne sont pas valables sur les lignes A1 et A2.

Attention, seuls les bagages de « taille cabine » sont autorisés sur cette ligne.
(54 x 45 x 25 cm)

* voir conditions p.57



Jours de fonctionnement	Du lundi au vendredi			
LA CHAPELLE-DES-MARAIS				
CENTRE	7:50	8:25	11:52	15:10
HERBIGNAC				
CHAMP DE FOIRE	7:56	8:31	11:58	15:16
Départ LIGNE 2 vers GUÉRENDE - ST-NAZAIRE	8:02	8:37	12:04	15:22
ÉGLISE	7:57	8:32	11:59	15:17

Samedi			
	9:10	11:10	15:10
	9:16	11:16	15:16
	9:22	11:22	15:22
	9:17	11:17	15:17

Attention, les abonnements scolaires ne sont pas valables sur les lignes A1 et A2.

Attention, seuls les bagages de « taille cabine » sont autorisés sur cette ligne.
(54 x 45 x 25 cm)

* voir conditions p.57



Jours de fonctionnement	Du lundi au vendredi				
HERBIGNAC					
Arrivée LIGNE 2 de GUÉRENDE - ST-MAZAIRE	9:24	11:05	13:09	16:12	17:49
CHAMP DE FOIRE	9:30	11:10	13:15	16:17	17:54
ÉGLISE	9:31	11:11	13:16	16:18	17:55
FÉREL					
QUELNET	9:34	11:14	13:19	16:21	17:58
MAIRIE	9:37	11:17	13:22	16:24	18:01
LA ROCHE-BERNARD					
BOULEVARD DE BRETAGNE	9:43	11:23	13:28	16:30	18:07

Samеди				
	9:29	11:29	13:29	17:32
	9:35	11:35	13:35	17:37
	9:36	11:36	13:36	17:38
	9:39	11:39	13:39	17:41
	9:42	11:42	13:42	17:44
	9:48	11:48	13:48	17:50

Attention, les abonnements scolaires ne sont pas valables sur les lignes A1 et A2.

Attention, seuls les bagages de « taille cabine » sont autorisés sur cette ligne.
(54 x 45 x 25 cm)

* voir conditions p.57



Jours de fonctionnement	Du lundi au vendredi				
LA ROCHE-BERNARD					
BOULEVARD DE BRETAGNE	7:44	8:19	11:44	15:04	17:04
FÉREL					
MAIRIE	7:50	8:25	11:50	15:10	17:10
QUELNET	7:53	8:28	11:53	15:13	17:13
HERBIGNAC					
ÉGLISE	7:56	8:31	11:56	15:16	17:16
CHAMP DE FOIRE	7:57	8:32	11:57	15:17	17:17
Départ LIGNE 2 vers GUÉRENDE - ST-MAZAIRE	8:02	8:37	12:04	15:22	17:22

Samеди				
	9:04	11:04	15:04	17:04
	9:10	11:10	15:10	17:10
	9:13	11:13	15:13	17:13
	9:16	11:16	15:16	17:16
	9:17	11:17	15:17	17:17
	9:22	11:22	15:22	17:22

Attention, les abonnements scolaires ne sont pas valables sur les lignes A1 et A2.

Attention, seuls les bagages de « taille cabine » sont autorisés sur cette ligne.
(54 x 45 x 25 cm)

* voir conditions p.57

LILA PRESQU'ÎLE À LA DEMANDE est un service qui vient en complément des lignes régulières du réseau. Il permet de faire des trajets **NON ASSURÉS PAR DES LIGNES RÉGULIÈRES** afin que chacun puisse se déplacer dans la Presqu'île et dans les environs.

À LA DEMANDE

À LA DEMANDE, C'EST :

Un service de transport collectif qui permet de réaliser des déplacements ponctuels, de proximité et complète l'offre de transport du réseau LILA PRESQU'ÎLE. **Ce service est réservé aux personnes qui résident sur une commune de Cap Atlantique.**

Vous êtes pris en charge à l'un des 300 arrêts LILA PRESQU'ÎLE du territoire et conduit à un autre arrêt sur les tranches horaires suivantes :

• du lundi au samedi

+ DE TRANCHES HORAIRES !

9 h 00 - 9 h 30 / 10 h 00 - 10 h 30 / 11 h 30 - 12 h 00

14 h 00 - 14 h 30 / 16 h 00 - 16 h 30 / 18 h 00 - 18 h 30

Un transport entre deux communes "hors Cap Atlantique" n'est pas autorisé.

COMBIEN ÇA COÛTE ?

Un ticket LILA par trajet simple (2,40 € en plein tarif et 2,10 € par carnet de 10 tickets) et 2 tickets pour un aller-retour. Il est possible d'acheter votre ticket à bord des véhicules. Les abonnements Aléop, LILA PRESQU'ÎLE et STRAN ne sont pas valables sur ce service réservé à un usage ponctuel. La carte gratuite n'est pas valable sur le service LILA PRESQU'ÎLE à la demande. La gratuité s'applique aux enfants de 0 à 3 ans.

À LA DEMANDE PORTE À PORTE

LILA PRESQU'ÎLE à la demande propose aussi son service aux personnes à mobilité réduite ainsi que pour les personnes de 80 ans et plus, avec véhicules adaptés et personnel formé. Dans ce cas, le véhicule vient vous chercher à votre domicile et vous emmène sur le lieu de votre choix dans la Presqu'île ou les communes environnantes (voir communes desservies).

Lors de votre inscription au service, un justificatif sera demandé (sauf pour les personnes de 80 ans et +). Le transport à la demande Porte à Porte n'est pas un service de taxi, ni de transport médical.

COMMENT BÉNÉFICIER DE LILA PRESQU'ÎLE À LA DEMANDE

Il vous suffit :

- De faire votre carte LILA PRESQU'ÎLE à la demande en mairie ou auprès de LILA PRESQU'ÎLE. Cette carte gratuite est valable deux ans. Elle vous donne accès à votre numéro d'abonné.
- Puis réserver en téléphonant au plus tard la veille de votre déplacement du lundi au jeudi avant 16h30 et le vendredi avant 16h30 pour les déplacements du samedi et du lundi au 02 40 620 620.
- Le transporteur vous appellera systématiquement pour confirmer l'heure de passage exact. Lors de la réservation d'un voyage, pensez bien à vous munir de votre carte d'adhérent. L'hôtesse téléphonique vous aidera à trouver l'arrêt le plus proche de votre domicile.

Pour connaître les arrêts du service LILA PRESQU'ÎLE "Arrêt à Arrêt", contacter le Syndicat au 02 40 620 620 ou le site www.lilapresquile.fr

**NOUVEAUX
HORAIRES**

À COMPTER DU 1^{er} SEPTEMBRE 2021 !

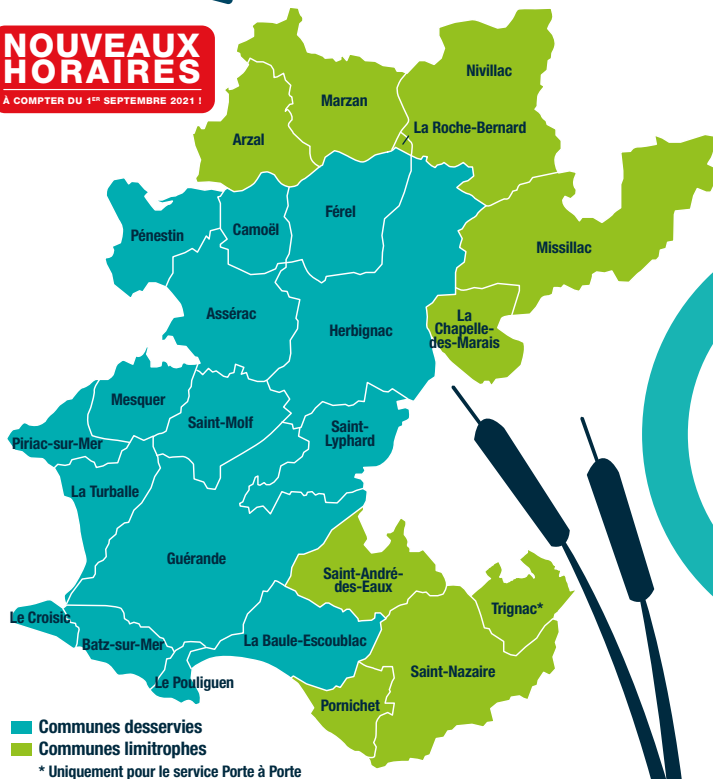

**RÉSERVATION LIGNES A1, A2
ET DIMANCHES ET FÉRIÉS**

Les lignes A1 "Herblignac - La Chapelle-des-Marais" et A2 "Herblignac - La Roche-Bernard" fonctionnent uniquement sur réservation.

Les dimanches et jours fériés, les lignes 4, 7, 8 et 9 sont soumises à réservation.

Pour réserver ces lignes, il suffit de contacter le Syndicat Mixte LILA PRESQU'ÎLE au 02 40 620 620 ou par mail à l'adresse lila.presquile@lilapresquile.fr la veille au plus tard avant 16h30 et le vendredi avant 16h30 pour le week-end et le lundi.

INFORMATIONS DIVERSES

TIXI PASS

TixiPass, le nouveau support de vos titres LILA PRESQU'ÎLE. Pour utiliser l'application smartphone TixiPass, rien de plus simple ! Téléchargez l'appli sur l'Apple Store ou Google Play et sélectionnez le réseau LILA PRESQU'ÎLE. Après création de votre compte, vous n'avez plus qu'à choisir votre titre et le faire valider en montant dans le bus.

Alors n'hésitez plus, ayez le réflexe TixiPass.

Pour plus de renseignements :
www.lilapresquile.fr



QUESTGO

Pas de solution pour aller au travail, à une formation, un stage, un évènement ?

Le covoiturage solidaire, ça existe !

QuestGo, un service de covoiturage de proximité, convivial et solidaire.

Trouvez dès à présent votre covoiturage ou proposez votre trajet.

LES CORRESPONDANCES À BRÉHANY

L'arrêt « Bréhany », situé dans le parc d'activité de Villejames (Guérande), vous permet de faire votre correspondance entre les lignes 1, 2, 4, 5 et 10 (Ty'Gwen).

Pensez-y.

TRANSPORT DE GROUPE

Toute demande de groupe à partir de 4 personnes sur les petits véhicules (Lignes 7, 8, 9, A1 et A2) et à partir de 8 personnes sur les moyens et grands véhicules (toutes les autres lignes) devra faire l'objet d'un accord préalable du Syndicat Mixte LILA PRESQU'ÎLE

au 02 40 620 620 ou à lila.presquile@lilapresquile.fr

La demande sera acceptée en fonction de la capacité du véhicule et de la fréquentation.



VOTRE NOUVELLE PLATEFORME COVOITURAGE DE PROXIMITÉ

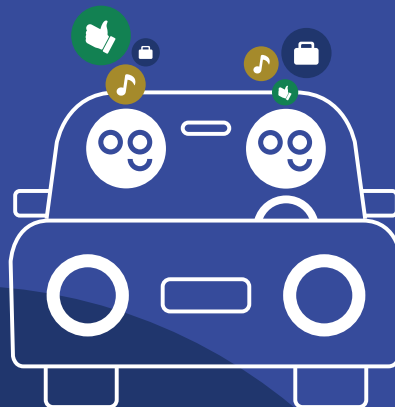

ouestgo.fr
Covoiturages du quotidien





destineo

Le meilleur itinéraire est au bout de vos doigts



Bus, cars, trains, tramway, vélos... Destineo calcule le trajet idéal pour tous vos déplacements en Pays de la Loire

APPLICATION GRATUITE



lila
presqu'île

Région
PAYS DE LA LOIRE



EN QUELQUES CHIFFRES

En 2020, les lignes régulières du réseau Lila Presqu'île ont transporté

607 565 usagers

13

218 516 usagers

2

143 285 usagers

1

59 978 usagers

4

44 902 usagers

6

43 633 usagers

5

40 147 usagers

10

21 873 usagers

7

13 818 usagers

20

10 151 usagers

9

4 836 usagers

30

3 749 usagers

8

2 344 usagers

A1/A2

333 usagers

Lila Presqu'île vous remercie
pour votre fidélité.

Le Syndicat mixte vous informe que l'abonnement scolaire permet de circuler sur le réseau régulier LILA PRESQU'ÎLE.

Attention, lors d'une surcharge, la priorité est donnée aux usagers non-scolaires. Les élèves voulant emprunter les lignes régulières sont autorisés à y accéder mais **dans la limite des places disponibles**.

Les élèves doivent, en priorité, emprunter le service scolaire indiqué sur leur titre de transport.



Si vous souhaitez emprunter les transports scolaires, vous devez prendre contact avec le Syndicat Mixte LILA PRESQU'ÎLE sur notre site : **www.lilapresquile.fr** ou par téléphone au **02 40 620 620**

Les horaires des circuits sont consultables sur notre site : **www.lilapresquile.fr** rubrique **Transports scolaires**, ou au **02 40 620 620**

+ de 5 000 élèves scolaires
transportés chaque année

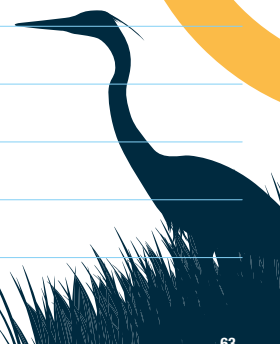

**COMMENT VOYAGER
SUR LE RÉSEAU
LILA PRESQU'ÎLE ?**

ATTENTION, la situation est susceptible d'évoluer.
LILA PRESQU'ÎLE vous invite à consulter le site www.lilapresquile.fr

**EN PLUS DES GESTES BARRIÈRES IMPOSÉS
PAR LE GOUVERNEMENT, LES SERVICES LILA
PRESQU'ÎLE VOUS REMERCIENT DE BIEN VOULOIR
RESPECTER LES CONSIGNES SUIVANTES :**



PORT DU MASQUE OBLIGATOIRE

(Pendant toute la durée du trajet)
Accès refusé en l'absence de masque



RESPECT DES DISTANCES

physiques et des distances imposées dans le véhicule



RESPECT DU NOMBRE D'USAGERS

autorisés à monter dans le véhicule, affiché sur le véhicule



FAIRE L'APPOINT

en cas de règlement en espèces. L'application mobile « Tixipass » doit être privilégiée.

**Nous vous remercions de votre compréhension...
Prenez soin de vous et de vos proches.**

Une question ? Contactez les services **LILA PRESQU'ÎLE** au **02 40 620 620** ou consultez le site www.lilapresquile.fr

**MON TICKET
C'EST MON SMARTPHONE**



tixiPASS

tixi
PASS



Lila
Presqu'île

Réseau de la Presqu'île
Guérandaise

lilapresquile.fr
02 40 620 620



EN PRESQU'ÎLE
GUÉRANDAISE
VOUS AVANCEZ AVEC



lila[®]
Presqu'île



Syndicat Mixte des Transports
1 place Dolgellau - 44350 Guérande
lila.presquile@lilapresquile.fr
02 40 620 620

Pour tout savoir
sur les horaires, itinéraires,
offres d'abonnement,
info trafic LILA PRESQU'ÎLE...
www.lilapresquile.fr



www.destineo.fr



Conception : CEMIA/ALATE 02 40 11 1805

