

# **lila**<sup>®</sup> Presqu'île

GUIDE HORAIRES

DE LA PRESQU'ÎLE

GUÉRANDAISE



DU 1<sup>ER</sup> SEPTEMBRE 2022  
AU 30 JUIN 2023

# POUR VOUS REPÉRER À LA GARE SNCF DE LA BAULE

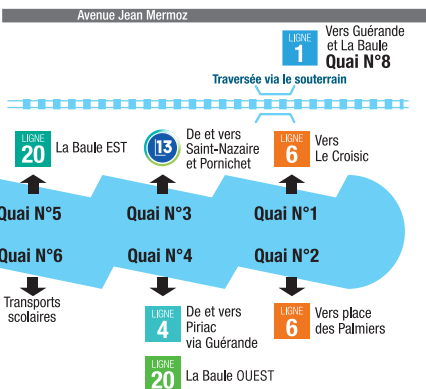

# POUR VOUS REPÉRER À LA GARE SNCF DE ST-NAZAIRE

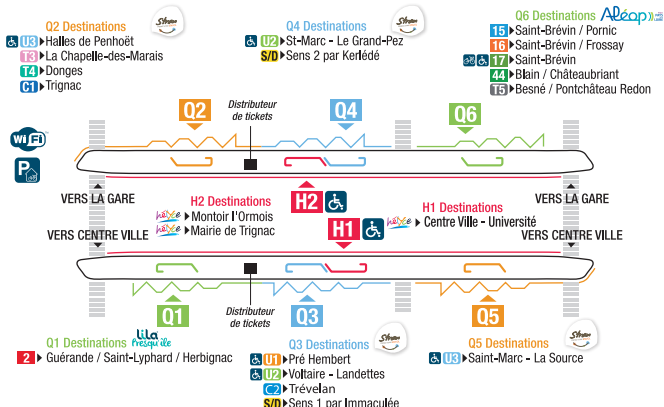

# POUR VOUS REPÉRER À GUÉRANDE

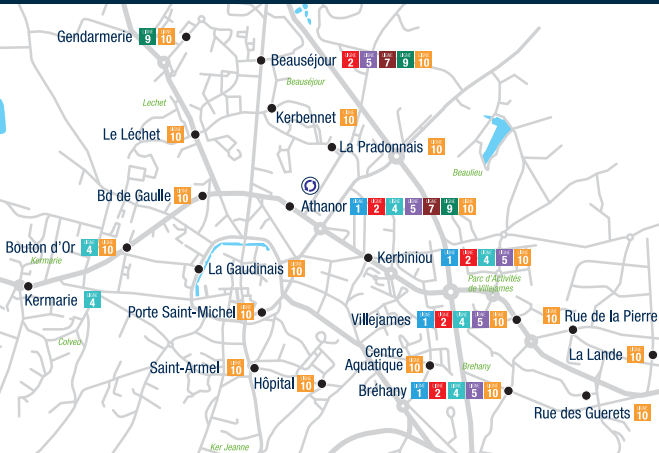



# SOMMAIRE

## PLANS DE REPÉRAGE

Gare SNCF de La Baule / Saint-Nazaire / Guérande	P. 2
Réseau LILA PRESQU'ÎLE	P. 3 & 4

## TARIFS

P. 6 & 7

## POINTS DE VENTE

P. 8

## MÉTROCÉANE / DESTINEO

P. 9

## BIENVENUE SUR NOS LIGNES

P. 10 & 11

## HORAIRES

<b>Ligne 1</b> Guérande - La Baule	P. 12 à 15
<b>Ligne 2</b> Herbignac - St-Lyphard - Guérande - St-Nazaire	P. 16 à 19
<b>Ligne 13</b> La Baule - Pornichet - St-Nazaire	P. 20 à 23
<b>Ligne 4</b> Piriac - La Turballe - Guérande - La Baule	P. 24 à 27
<b>Ligne 5</b> Le Croisic - Batz-sur-Mer - Le Pouliguen - Guérande	P. 28 à 31
<b>Ligne 6</b> Le Croisic - Batz-sur-Mer - Le Pouliguen - La Baule	P. 32 à 35
<b>Ligne 7</b> Pénestin - Assérac - Saint-Molf - Guérande	P. 36 à 37
<b>Ligne 8</b> Camoël - Férel - Herbignac	P. 38 à 39
<b>Ligne 9</b> Mesquer - Guérande	P. 40 à 41
<b>Ligne 10</b> Ty'Gwen - Ligne interne à Guérande	P. 42 à 45
<b>Ligne 20</b> La Baule EST - Ligne interne à La Baule	P. 46 à 49
<b>Ligne 20</b> La Baule OUEST - Ligne interne à La Baule	P. 50 à 53
<b>Ligne 30</b> Le Croisi'Bus - Ligne interne au Croisic	P. 54 à 55
<b>Ligne A1</b> Herbignac - La Chapelle-des-Marais <i>(sur réservation)</i>	P. 56 à 57
<b>Ligne A2</b> Herbignac - Férel - La Roche-Bernard <i>(sur réservation)</i>	P. 58 à 59

## LILA PRESQU'ÎLE à la demande

P. 60

## Lignes sur réservation, dimanches et fériés

P. 61

## Informations diverses

P. 62

## Le réseau Lila Presqu'île en quelques chiffres

P. 63

## LILA PRESQU'ÎLE Scolaire

P. 64

## TARIFS *Lila Presqu'île*

Les titres **LILA PRESQU'ÎLE** sont valables deux heures sur l'intégralité des lignes **LILA PRESQU'ÎLE** et les lignes urbaines de la **STRAN**, dont héliYce. Ils ne donnent pas accès au transport à la demande et au réseau Aléop.

Attention, seuls les tickets « Vente à bord » sont vendus à l'intérieur des véhicules.

<b>Ticket unité</b>	<b>1,40 €</b>
<b>Ticket vente à bord</b>	<b>1,80 €</b>
<b>Carnet de 10 tickets</b>	<b>11,00 €</b>
<b>Abonnement mensuel</b>	<b>37,00 €</b>
<b>Abonnement annuel*</b>	<b>370,00 €</b>



\* L'abonnement annuel est délivré uniquement au Syndicat Mixte Lila Presqu'île. (+3 € de frais de dossier)  
ATTENTION, les abonnements LILA PRESQU'ÎLE sont valables du 1<sup>er</sup> au dernier jour du mois.

## TARIFS *Stran*

Les tarifs **STRAN** donnent accès à la ligne 13 et à la ligne 2 du réseau **LILA PRESQU'ÎLE**. Attention, les abonnements « Matelot » et « Skipper » ne sont pas acceptés sur la ligne 2.

Seul l'abonnement annuel Multipass est valable sur toutes les lignes **LILA PRESQU'ÎLE** (sur présentation du coupon de paiement).

Pour plus d'informations, [www.stran.fr](http://www.stran.fr)

## TARIFS *Aléop*

Les titres **Aléop** sont valables pour le service **LILA PRESQU'ÎLE** à la demande et pour les correspondances entre le réseau **LILA PRESQU'ÎLE** et le réseau **Aléop**.

<b>Ticket unité</b>	<b>2,40 €</b>
<b>Carnet de 10 tickets</b>	<b>21,00 €</b>
<b>Abonnement mensuel</b>	<b>68,00 €</b>



Les abonnements Aléop sont valables du 1<sup>er</sup> au dernier jour du mois.

## GRATUITÉ SUR LE RÉSEAU

La carte gratuite Aléop est valable sur le réseau **LILA PRESQU'ÎLE**. Cette carte a été mise en place, pour les usagers domiciliés en Loire Atlantique (ou Camoël, Férel, Pénestin), afin de faciliter l'accès aux transports publics pour les personnes en difficulté. Cette carte est soumise à conditions. Pour plus de renseignements, contacter directement les services **LILA PRESQU'ÎLE** au 02 40 620 620 ou rendez-vous sur le site [www.lilapresquile.fr](http://www.lilapresquile.fr), rubrique **tarifs**.

La gratuité est également appliquée aux accompagnateurs de personnes handicapées (invalidité supérieure ou égale à 80 %) sur présentation de la carte d'invalidité, ainsi qu'aux enfants de 0 à 3 ans, directement à la montée dans le car.

## AMENDES

<b>Titre de transport non valide</b>	<b>31,00 €</b>
<b>Absence de titres</b>	<b>48,00 €</b>



**TixiPass,**  
le nouveau support  
de vos titres  
**LILA PRESQU'ÎLE.**

Pour plus de renseignements,  
voir p. 65



**+ DE 3000 INSCRITS**  
à l'application



Dans les points de vente ci-dessous sont disponibles le ticket unité, le carnet de dix tickets et l'abonnement mensuel **LILA PRESQU'ÎLE** mais aussi le ticket unité et carnet Lila Presqu'île à la demande. Attention, tous les titres désignés ci-dessus ne sont pas disponibles dans tous les points de vente. Merci de contacter le point de vente concerné.

## ASSERAC

**Azimuth Café** - 6 Place Olivier Guichard

## BATZ-SUR-MER

**Office du Tourisme** - 25 rue de la Plage

## GUÉRANDÉ

**Bar Tabac "La Licorne"** - La Madeleine - 1 place de l'Abbé Loiseau

**Boutique presse** - Centre E Leclerc Villejames

**LILA PRESQU'ÎLE** - 1 place Dolgellau

**Tabac-Presses "Le Havane"** - 13 bd Émile Pourieux

**Office de Tourisme** - 1 place du Marché au Bois

**Maison de la Presse** - 29 rue St Michel

**Transports Maury** - 3 rue du Parc Savary

## HERBIGNAC

**Bar Presse "Le Pasteur"** - 19 Bis rue Pasteur

## LA BAULE

**Carrefour Market "Presse Papier"** - Route de la Baule

**Office du Tourisme** - 8 place de la Victoire

**Tabac "La Régence"** - 313 Avenue de Lattre de Tassigny

**Tabac-Presses "Les Palmiers"** - 49 Avenue Louis Lajarrige

**Tabac "L'Océan"** - 9 Avenue Louis Lajarrige

## LA TURBALLE

**Office de Tourisme** - Place du Général de Gaulle

**Tabac Presse "Le Turballais"** - 18 rue du four

## LE CROISIC

**Office de Tourisme** - 6 rue du Pilon

**Tabac Presse** - 13 Quai de l'Aiguillon

## LE POULIGUEN

**Office de Tourisme** - Quai du Cdt l'Herminier

**Tabac Presse Loto "La Civette"** - 22 rue du Général Leclerc

## MESQUER

**Mairie** - Place de l'Hôtel

**Office de Tourisme Quimiac** - Avenue de la Plage

## PÉNESTIN

**Office du Tourisme** - Allée du Grand Pré

**Tabac Presse** - 29 rue de l'Église

## PIRIAC-SUR-MER

**Mairie** - 3 rue du Calvaire

**Office de Tourisme** - Place Paul Vince

## PORNICHET

**Office du Tourisme** - 3 bd de la République

## SAINT-LYPHARD

**Office de Tourisme** - Place de l'Église

## SAINT-MOLF

**Mairie** - Rue des Épis

## SAINT-NAZAIRE

**STRAN - Espace Mobilité** - Place Sémard

AVEC MÉTROCÉANE, VOYAGEZ MOINS CHER SUR LES AXES NANTES - SAINT-NAZAIRE - LE CROISIC  
CAR, BUS, TRAIN, TRAM



## POUR TOUS, TOUT LE TEMPS

LE TITRE DE TRANSPORT MÉTROCÉANE EST ACCESSIBLE À TOUS, SANS CONDITIONS D'ÂGE OU DE MOTIF DE DÉPLACEMENT. IL PERMET DE RÉALISER AUTANT DE TRAJETS QUE VOUS LE SOUHAITEZ, SUR LE PARCOURS ACHETÉ, DURANT LA VALIDITÉ DU FORFAIT CHOISI (journée, hebdomadaire ou mensuel).

## Renseignez-vous dans les gares SNCF

	Nantes / St-Nazaire	Nantes / Le Croisic	St-Nazaire / Le Croisic
Journalier	18,80 €	23 €	7,60 €
Hebdo	57,50 €	68,50 €	28,30 €
Mensuel	175,50 €	206,60 €	92,70 €

\* Tarifs au 1<sup>er</sup> juillet 2022 susceptibles d'être modifiés.



Le meilleur itinéraire est au bout de vos doigts

Bus, cars, trains, tramway, vélos... Destineo calcule le trajet idéal pour tous vos déplacements en Pays de la Loire

APPLICATION GRATUITE

**lila**  
Presqu'île

Région  
**PAYS DE LA LOIRE**



Avant l'arrivée du véhicule, préparez votre monnaie ou votre titre de transport. La présentation au conducteur et la validation du titre sont obligatoires à chaque montée dans le véhicule.



Les arrêts étant facultatifs, pensez à faire signe au conducteur.



En cours de trajet, il est interdit de parler au conducteur et/ou gêner sa conduite.



Voyageurs debout, pour éviter la chute en cas de freinage ou de virage, pensez à bien vous tenir aux barres de maintien.



Il est interdit de fumer (y compris les cigarettes électroniques) ou de consommer des boissons alcoolisées dans le véhicule.



Les déchets (papier d'emballage, canettes, bouteilles, etc) ne doivent pas être abandonnés dans le véhicule.



Pensez à laisser votre place assise aux personnes qui ont du mal à se déplacer ou pour qui la station debout peut être difficile.



Ne mettez pas vos pieds sur les sièges, merci de respecter la propreté des véhicules.



Les poussettes sont acceptées sur toutes les lignes. Elles doivent être pliées sur les lignes effectuées par des véhicules de 8 ou 20 places (Lignes 7, 8, 9, 10, 20 Est et 20 Ouest, 30, A1 et A2). Sur les autres lignes, le pliage n'est pas obligatoire.



À l'exception des petits animaux (chiens et chats) transportés dans un panier et des chiens d'aide aux personnes handicapées munis d'un harnais spécifique, aucun animal n'est autorisé à monter dans le véhicule.



Le transport des vélos n'est pas autorisé. Seuls les vélos pliants sont acceptés sur les lignes 1, 2, 5, 6, et 13 à condition qu'ils soient pliés et que le déplacement s'effectue en dehors des périodes de pointe. (C'est-à-dire entre 09h00 et 12h00 et 14h00 et 16h30 ou après 18h30).



Les trottinettes doivent être pliées sur les lignes 7, 8, 9, 10, 20 Est et 20 Ouest, 30, A1 et A2.



Pour écouter votre musique, veuillez utiliser des écouteurs pour ne pas déranger les autres passagers.



Si vous avez perdu un objet, contactez le 02 40 620 620 qui vous redirigera vers le transporteur concerné.



Les groupes de plus de 8 personnes sont invités à solliciter l'autorisation du Syndicat Mixte de leur souhait d'utiliser le réseau Lila Presqu'île. Pour les lignes 7, 8, 9, A1 et A2, ce nombre est ramené à 4 personnes. Sans autorisation du Syndicat, le groupe se verra refuser l'accès au véhicule.



Les bagages sont acceptés sur les lignes 1, 2, 4, 5, 6, 10, 13, 20 Est et 20 Ouest, et 30. Sur les autres lignes, seuls les bagages "taille cabine" sont acceptés.

**Attention**, en cas de forte affluence, les correspondances sont susceptibles de ne pas être assurées

Le règlement complet du réseau **Lila Presqu'île** est affiché dans l'ensemble des véhicules et téléchargeable sur le site [www.lilapresquile.fr](http://www.lilapresquile.fr)

Jours de fonctionnement	Du lundi au vendredi										
	07:09	07:39	08:36	10:53	11:55	12:25	13:25	14:25	15:55	16:55	17:53
Arrivée LIGNE 2 d'HERBIGNAC											
Arrivée Ligne 10 interne à GUÉRENDE	07:24	07:55	08:25	08:55	09:55	10:55	11:55	12:25	13:25	14:25	15:55
<b>GUÉRENDE</b>											
ATHANOR	06:30	07:00	07:30	08:00	08:30	09:00	10:00	11:00	12:00	12:30	13:30
KERBINIOU	06:31	07:01	07:31	08:01	08:31	09:01	10:01	11:01	12:01	12:31	13:31
VILLEJAMES	06:33	07:03	07:33	08:03	08:33	09:03	10:03	11:03	12:03	12:33	13:33
BRÉHANY	06:34	07:04	07:34	08:04	08:34	09:04	10:04	11:04	12:04	12:34	13:34
TROMARTIN	06:36	07:06	07:36	08:06	08:36	09:06	10:06	11:06	12:06	12:36	13:36
LA NANTAISE	06:37	07:07	07:37	08:07	08:37	09:07	10:07	11:07	12:07	12:37	13:37
CAREIL	06:38	07:08	07:38	08:08	08:38	09:08	10:08	11:08	12:08	12:38	13:38
LES SALINES	06:40	07:10	07:40	08:10	08:40	09:10	10:10	11:10	12:10	12:40	13:40
<b>LA BAULE</b>											
GARE SNCF NORD	06:42	07:12	07:42	08:12	08:42	09:12	10:12	11:12	12:12	12:42	13:42
CIMETIÈRE	06:43	07:13	07:43	08:13	08:43	09:13	10:13	11:13	12:13	12:43	13:43
FLANDIN	06:46	07:16	07:46	08:16	08:46	09:16	10:16	11:16	12:16	12:46	13:46
BOIS D'AMOUR	06:48	07:18	07:48	08:18	08:48	09:18	10:18	11:18	12:18	12:48	13:48
PALMIERS-ANNEXE DE MAIRIE	06:50	07:20	07:50	08:21	08:50	09:20	10:20	11:20	12:20	12:50	13:50

Jours de fonctionnement	Samedi									
	07:53	08:55	09:55	10:55	13:55	14:55	15:55	16:55	17:53	18:55
Arrivée LIGNE 2 d'HERBIGNAC										
Arrivée Ligne 10 interne à GUÉRENDE										
<b>GUÉRENDE</b>										
ATHANOR	08:00	09:00	10:00	11:05	12:00	13:00	14:00	15:00	16:00	17:00
KERBINIOU	08:01	09:01	10:01	11:06	12:01	13:01	14:01	15:01	16:01	17:01
VILLEJAMES	08:03	09:03	10:03	11:08	12:03	13:03	14:03	15:03	16:03	17:03
BRÉHANY	08:04	09:04	10:04	11:09	12:04	13:04	14:04	15:04	16:04	17:04
TROMARTIN	08:06	09:06	10:06	11:11	12:06	13:06	14:06	15:06	16:06	17:06
LA NANTAISE	08:07	09:07	10:07	11:12	12:07	13:07	14:07	15:07	16:07	17:07
CAREIL	08:08	09:08	10:08	11:13	12:08	13:08	14:08	15:08	16:08	17:08
LES SALINES	08:10	09:10	10:10	11:15	12:10	13:10	14:10	15:10	16:10	17:10
<b>LA BAULE</b>										
GARE SNCF NORD	08:12	09:12	10:12	11:17	12:12	13:12	14:12	15:12	16:12	17:12
CIMETIÈRE	08:13	09:13	10:13	11:18	12:13	13:13	14:13	15:13	16:13	17:13
FLANDIN	08:16	09:16	10:16	11:21	12:16	13:16	14:16	15:16	16:16	17:16
BOIS D'AMOUR	08:18	09:18	10:18	11:23	12:18	13:18	14:18	15:18	16:18	17:18
PALMIERS-ANNEXE DE MAIRIE	08:20	09:20	10:20	11:25	12:20	13:20	14:20	15:20	16:20	17:20

	Dimanche et fêtes		
	10:55	12:55	14:55
	09:00	11:00	13:00
	09:01	11:01	13:01
	09:03	11:03	13:03
	09:04	11:04	13:04
	09:06	11:06	13:06
	09:07	11:07	13:07
	09:08	11:08	13:08
	09:10	11:10	13:10
	09:12	11:12	13:12
	09:13	11:13	13:13
	09:16	11:16	13:16
	09:18	11:18	13:18
	09:20	11:20	13:20

Gare de La Baule Nord

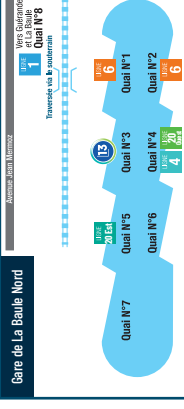

La LIGNE 1 dessert la Gare SNCF par le côté nord. Cet arrêt est situé Avenue Jean Mermoz. Vous devez emprunter le souterrain pour rejoindre cet arrêt.



Jours de fonctionnement		Du lundi au vendredi																
LA BAULE																		
PALMIERS-ANNEXE DE MAIRIE	07:05	07:30	08:05	08:35	09:05	10:10	11:05	12:05	13:00	14:35	15:35	16:05	16:35	17:05	17:35	18:05	18:45	19:35
BOIS D'AMOUR	07:07	07:32	08:07	08:37	09:07	10:12	11:07	12:07	13:02	14:37	15:37	16:07	16:37	17:07	17:37	18:07	18:47	19:37
FLANDIN	07:09	07:34	08:09	08:39	09:09	10:14	11:09	12:09	13:04	14:39	15:39	16:09	16:39	17:10	17:39	18:09	18:49	19:39
CIMETIÈRE	07:12	07:37	08:12	08:42	09:12	10:17	11:12	12:12	13:07	14:42	15:42	16:12	16:42	17:13	17:42	18:12	18:52	19:42
GARE SNCF NORD	07:13	07:38	08:13	08:43	09:13	10:18	11:13	12:13	13:08	14:43	15:43	16:13	16:43	17:14	17:43	18:13	18:53	19:43
GUÉRENDE																		
LES SALINES	07:15	07:40	08:15	08:45	09:15	10:20	11:15	12:15	13:10	14:45	15:45	16:15	16:45	17:16	17:45	18:15	18:55	19:45
CAREIL	07:17	07:42	08:17	08:47	09:17	10:22	11:17	12:17	13:12	14:47	15:47	16:17	16:47	17:18	17:47	18:17	18:57	19:47
LA NANTAISE	07:18	07:43	08:18	08:48	09:18	10:23	11:18	12:18	13:13	14:48	15:48	16:18	16:48	17:19	17:48	18:18	18:58	19:48
TROMARTIN	07:19	07:44	08:19	08:49	09:19	10:24	11:19	12:19	13:14	14:49	15:49	16:19	16:49	17:20	17:49	18:19	18:59	19:49
BRÉHANY	07:21	07:46	08:21	08:51	09:21	10:26	11:21	12:21	13:16	14:51	15:51	16:21	16:51	17:22	17:51	18:21	19:01	19:51
VILLEJAMES	07:22	07:47	08:22	08:52	09:22	10:27	11:22	12:22	13:17	14:52	15:52	16:22	16:52	17:23	17:52	18:22	19:02	19:52
KERBINOU	07:24	07:49	08:24	08:54	09:24	10:29	11:24	12:24	13:19	14:54	15:54	16:24	16:54	17:25	17:54	18:24	19:04	19:54
ATHANOR	07:26	07:51	08:26	08:56	09:26	10:31	11:26	12:26	13:21	14:56	15:56	16:26	16:56	17:27	17:56	18:26	19:06	19:56
Départ LIGNE 2 vers HERBIGNAC		07:58				10:34		12:38	13:15	13:58				17:17				
Départ LIGNE 10 interne à GUÉRENDE	07:30	08:00	08:30	09:00	09:30		11:30	12:30	13:00	14:00	15:00	16:00	16:30	17:00	17:30	18:00	18:30	

Jours de fonctionnement		Samedi																
LA BAULE																		
PALMIERS-ANNEXE DE MAIRIE	08:30	09:35	10:30	11:35	12:30	13:35	14:30	15:35	16:30	17:35	18:30	19:35						
BOIS D'AMOUR	08:32	09:37	10:32	11:37	12:32	13:37	14:32	15:37	16:32	17:37	18:32	19:37						
FLANDIN	08:34	09:39	10:34	11:39	12:34	13:39	14:34	15:39	16:34	17:39	18:34	19:39						
CIMETIÈRE	08:37	09:42	10:37	11:42	12:37	13:42	14:37	15:42	16:37	17:42	18:37	19:42						
GARE SNCF NORD	08:38	09:43	10:38	11:43	12:38	13:43	14:38	15:43	16:38	17:43	18:38	19:43						
GUÉRENDE																		
LES SALINES	08:40	09:45	10:40	11:45	12:40	13:45	14:40	15:45	16:40	17:45	18:40	19:45						
CAREIL	08:42	09:47	10:42	11:47	12:42	13:47	14:42	15:47	16:42	17:47	18:42	19:47						
LA NANTAISE	08:43	09:48	10:43	11:48	12:43	13:48	14:43	15:48	16:43	17:48	18:43	19:48						
TROMARTIN	08:44	09:49	10:44	11:49	12:44	13:49	14:44	15:49	16:44	17:49	18:44	19:49						
BRÉHANY	08:46	09:51	10:46	11:51	12:46	13:51	14:46	15:51	16:46	17:51	18:46	19:51						
VILLEJAMES	08:47	09:52	10:47	11:52	12:47	13:52	14:47	15:52	16:47	17:52	18:47	19:52						
KERBINOU	08:49	09:54	10:49	11:54	12:49	13:54	14:49	15:54	16:49	17:54	18:49	19:54						
ATHANOR	08:51	09:56	10:51	11:56	12:51	13:56	14:51	15:56	16:51	17:56	18:51	19:56						
Départ LIGNE 2 vers HERBIGNAC	08:58		10:58		12:58		14:58		17:00		18:58							
Départ LIGNE 10 interne à GUÉRENDE	09:00		11:00		13:00		16:00		17:00		18:00							

## Dimanche et fêtes

	09:35	11:35	13:35	15:35	17:35	19:35												
	09:37	11:37	13:37	15:37	17:37	19:37												
	09:39	11:39	13:39	15:39	17:39	19:39												
	09:42	11:42	13:42	15:42	17:42	19:42												
	09:43	11:43	13:43	15:43	17:43	19:43												
	09:45	11:45	13:45	15:45	17:45	19:45												
	09:47	11:47	13:47	15:47	17:47	19:47												
	09:48	11:48	13:48	15:48	17:48	19:48												
	09:49	11:49	13:49	15:49	17:49	19:49												
	09:51	11:51	13:51	15:51	17:51	19:51												
	09:52	11:52	13:52	15:52	17:52	19:52												
	09:54	11:54	13:54	15:54	17:54	19:54												
	09:56	11:56	13:56	15:56	17:56	19:56												

## Gare de La Baule Nord

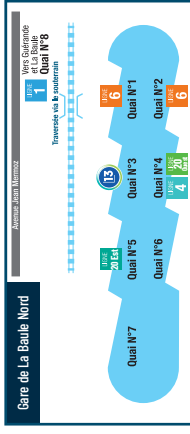

La LIGNE 1 dessert la Gare SNCF par le côté nord.  
Cet arrêt est situé Avenue Jean Mermoz.  
Vous devez emprunter le souterrain  
pour rejoindre cet arrêt.

Jours de fonctionnement	Du lundi au vendredi										
<b>HERBIGNAC</b>											
RANROUËT	06:30*	07:00*	08:00	08:35	10:20	12:02	13:20	15:20	16:20	17:20	18:35
CHAMP DE FOIRE	06:32*	07:02*	08:02	08:37	10:22	12:04	13:22	15:22	16:22	17:22	18:37
BRIÈRE	06:34*	07:04*	08:04	08:39	10:24	12:06	13:24	15:24	16:24	17:24	18:39
KERLIBÉRIEN	06:36*	07:06*	08:06	08:41	10:26	12:08	13:26	15:26	16:26	17:26	18:41
MARLAIS	06:39*	07:09*	08:09	08:44	10:29	12:11	13:29	15:29	16:29	17:29	18:44
<b>SAINT-LYPHARD</b>											
LA CHAPELLE	06:41*	07:11*	08:10	08:45	10:30	12:12	13:30	15:30	16:30	17:30	18:45
STADE ☒	06:42*	07:12*	08:11	08:46	10:31	12:13	13:31	15:31	16:31	17:31	18:46
MAIRE	06:45*	07:15*	08:14	08:49	10:33	12:15	13:33	15:34	16:33	17:33	18:48
CALVAIRE ☒	06:46*	07:16*	08:15	08:50	10:34	12:16	13:34	15:35	16:34	17:34	18:49
LE MOUCHOIR	06:50*	07:20*	08:18	08:53	10:37	12:19	13:37	15:38	16:37	17:37	18:52
LE BRUNET	06:51*	07:21*	08:19	08:54	10:38	12:20	13:38	15:39	16:38	17:38	18:53
KERHINET	06:54*	07:24*	08:21	08:56	10:40	12:22	13:40	15:41	16:40	17:40	18:55
4 ROUTES ☒	06:58*	07:28*	08:25	09:00	10:43	12:25	13:43	15:45	16:43	17:43	18:58
<b>GUÉRENDE</b>											
PETIT POISSEVIN	07:01*	07:31*	08:28	09:03	10:46	12:28	13:46	15:48	16:46	17:46	19:01
BEAUSÉJOUR ☒	07:06*	07:36*	08:33	09:08	10:50	12:32	13:50	15:53	16:50	17:50	19:05
ATHANOR (Arrivée) ☒	07:08*	07:38*	08:36	09:11	10:53	12:35	13:53	15:56	16:03	16:53	17:23
Départ LIGNE 1 vers LA BAÛLE	07:30*	08:00*	09:00		11:00		16:00		17:05	18:00	
Départ LIGNE 10 interne à GUÉRENDE	07:30	08:00	09:00	09:30	11:00	13:00	14:00	16:00	17:00	18:00	
Arrivée Ligne 10 interne à GUÉRENDE	07:24	08:25	08:55	10:55	12:25	13:55	15:55	16:55	17:55	18:55	
ATHANOR (Départ) ☒	07:11*	07:41*	08:38	09:13	10:55	12:37	13:55	15:58	16:05	16:55	17:25
KERRINIOU ☒	07:12*	07:43*	08:39	09:14	10:56	12:38	13:56	15:59	16:06	16:56	17:26
VILLEJAMES ☒	07:14*	07:45*	08:41	09:16	10:58	12:40	13:58	16:01	16:08	16:58	17:28
BRÉHANY ☒	07:16*	07:47*	08:43	09:18	11:00	12:42	14:00	16:03	16:10	17:00	18:30
<b>SAINT-NAZAIRE</b>											
COULVÉ	07:29*	08:00*	08:56	09:31	11:13	12:55	14:13	16:16	16:23	17:13	17:43
BOUGAINVILLE ☒	07:30*	08:01*	08:57	09:32	11:14	12:56	14:14	16:17	16:24	17:14	17:44
GARE SNCF quai N° 6 ☒	07:33*	08:04*	09:00	09:35	11:17	12:59	14:17	16:20	16:27	17:17	17:47

**A** Attention, possibilité de travaux sur Herbignac, voir information sur place ou sur [www.ilapressequit.fr](http://www.ilapressequit.fr)

☒ Arrêt accessible

\* Attention, les élèves scolaires n'étant pas affectés sur cette ligne 2 ne sont pas autorisés à emprunter ces deux créneaux horaires.

	Samedi				Dimanche et fêtes							
	07:20	09:20	11:20	13:20	15:20	17:20			09:20	13:20	15:20	17:20
	07:22	09:22	11:22	13:22	15:22	17:22			09:22	13:22	15:22	17:22
	07:24	09:24	11:24	13:24	15:24	17:24			09:24	13:24	15:24	17:24
	07:26	09:26	11:26	13:26	15:26	17:26			09:26	13:26	15:26	17:26
	07:29	09:29	11:29	13:29	15:29	17:29			09:29	13:29	15:29	17:29
	07:30	09:30	11:30	13:30	15:30	17:30			09:30	13:30	15:30	17:30
	07:31	09:31	11:31	13:31	15:31	17:31			09:31	13:31	15:31	17:31
	07:33	09:33	11:33	13:34	15:33	17:33			09:33	13:33	15:33	17:33
	07:34	09:34	11:34	13:35	15:34	17:34			09:34	13:34	15:34	17:34
	07:37	09:37	11:37	13:38	15:37	17:37			09:37	13:37	15:37	17:37
	07:38	09:38	11:38	13:39	15:38	17:38			09:38	13:38	15:38	17:38
	07:40	09:40	11:40	13:41	15:40	17:40			09:40	13:40	15:40	17:40
	07:43	09:43	11:43	13:45	15:43	17:43			09:43	13:43	15:43	17:43
	07:46	09:46	11:46	13:48	15:46	17:46			09:46	13:46	15:46	17:46
	07:50	08:54	09:50	10:54	11:50	12:54	13:53	15:50	16:54	17:50	18:58	
	07:53	08:57	09:53	10:57	11:53	12:57	13:56	15:53	16:57	17:53	19:01	
	08:00	10:00	12:00	14:00	16:00	18:00						
			12:00	14:00	16:00	18:00						
	08:55	09:55	10:55	11:55	13:55	15:55	16:55	18:55				17:55
	07:55	08:59	09:55	10:59	11:55	12:59	13:58	15:55	16:59	17:55	19:03	
	07:56	09:00	09:56	11:00	11:56	13:00	13:59	15:56	17:00	17:56	19:04	
	07:58	09:02	09:58	11:02	11:58	13:02	14:01	15:58	17:02	17:58	19:06	
	08:00	09:04	10:00	11:04	12:00	13:04	14:03	16:00	17:04	18:00	19:08	
	08:13	09:17	10:13	11:17	12:13	13:17	14:16	16:13	17:17	18:13	19:21	
	08:14	09:18	10:14	11:18	12:14	13:18	14:17	16:14	17:18	18:14	19:22	
	08:17	09:21	10:17	11:21	12:17	13:21	14:20	16:17	17:21	18:17	19:25	

Jours de fonctionnement		Du lundi au vendredi										Samedi										Dimanche et fériés																			
<b>SAINT-NAZAIRE</b>																																									
GARE SNCF quel N° 1	07:35	07:50	08:30	10:10	10:55	12:15	12:50*	13:35	15:15	16:30	16:50	17:30	18:00	18:30	19:35	08:35	09:35	10:35	11:40	12:35	13:40	14:35	16:35	17:35	18:35	19:40	10:35	12:35	14:35	16:35	18:35										
BOUGAINVILLE	07:37	07:52	08:32	10:12	10:57	12:17	12:52*	13:37	15:17	16:32	16:52	17:32	18:02	18:32	19:37	08:37	09:37	10:37	11:42	12:37	13:42	14:37	16:37	17:37	18:37	19:42	10:37	12:37	14:37	16:37	18:37										
COULVÉ	07:38	07:53	08:33	10:13	10:58	12:18	12:53*	13:38	15:18	16:33	16:53	17:33	18:03	18:33	19:38	08:38	09:38	10:38	11:43	12:38	13:43	14:38	16:38	17:38	18:38	19:43	10:38	12:38	14:38	16:38	18:38										
<b>GUÉRANDE</b>																																									
BRÉHANY	07:51	08:06	08:46	10:26	11:11	12:31	13:06*	13:51	15:31	16:48	17:08	17:48	18:16	18:46	19:51	08:51	09:51	10:51	11:56	12:51	13:56	14:51	16:51	17:51	18:51	19:56	10:51	12:51	14:51	16:51	18:51										
VILLEJAMES	07:52	08:07	08:47	10:27	11:12	12:32	13:08*	13:52	15:32	16:50	17:10	17:50	18:18	18:47	19:52	08:52	09:52	10:52	11:57	12:52	13:57	14:52	16:52	17:52	18:52	19:57	10:52	12:52	14:52	16:52	18:52										
KERRINIQU	07:54	08:09	08:49	10:29	11:14	12:34	13:10*	13:54	15:34	16:52	17:12	17:52	18:20	18:49	19:54	08:54	09:54	10:54	11:59	12:54	13:59	14:54	16:54	17:54	18:54	19:59	10:54	12:54	14:54	16:54	18:54										
ATHANOR (Arrivée)	07:56	08:11	08:51	10:31	11:16	12:36	13:12*	13:56	15:37	16:54	17:14	17:54	18:22	18:51	19:56	08:56	09:56	10:56	12:01	12:56	14:01	14:56	16:57	17:56	18:56	20:01	10:56	12:56	14:56	16:56	18:56										
Départ Ligne 10 interne à GUÉRANDE	08:00	08:30	09:00		11:30	13:00	13:30	14:00	16:00	17:00	17:30	18:00	18:30	19:00		09:00	11:00	13:00	13:00			17:00	18:00	19:00			11:00	13:00	15:00	17:00											
Arrivée LIGNE 1 de LA BAULE	07:51			10:31		12:26	12:56	13:51		16:56					18:51	08:51	10:51	12:51			14:51	16:51			18:51																
Arrivée LIGNE 10 interne à GUÉRANDE	07:55		08:25	10:25		12:25	12:55	13:55	15:25	16:55	17:55	17:55	18:25	18:54		08:55	10:55	12:55			14:55	16:55			18:55																
ATHANOR (Départ)	07:58	08:12	08:53	10:34	11:17	12:38	13:15*	13:58	15:40	16:55	17:17	17:57	18:25	18:53	19:58	08:58	09:57	10:58	12:02	12:58	14:02	14:58	17:00	17:57	18:58	20:01	10:58	12:57	14:58	16:58	18:58										
BEAUSÉJOUR	08:00	08:14	08:55	10:36	11:19	12:40	13:17*	14:00	15:42	16:57	17:19	17:59	18:27	18:55	20:00	09:00	09:59	11:00	12:04	13:00	14:04	15:00	17:02	17:59	19:00	20:03	11:00	12:59	15:00	17:00	19:00										
PETIT POISSEVIN	08:04		08:59	10:40		12:44	13:21*	14:04	15:46	17:23	18:03	18:31	18:59	20:04		09:04	11:04	13:04			15:04	17:06			19:04		11:04	15:04	17:04	19:04											
<b>SAINT-LYPHARD</b>																																									
4 ROUTES	08:07		09:02	10:43		12:47	13:24*	14:07	15:49	17:26	18:06	18:34	19:02	20:07		09:07	11:07	13:07			15:07	17:09			19:07		11:07	15:07	17:07	19:07											
KERRINET	08:10		09:05	10:46		12:50	13:27*	14:10	15:52	17:29	18:09	18:37	19:05	20:10		09:10	11:10	13:10			15:10	17:12			19:10		11:10	15:10	17:10	19:10											
LE BRUNET	08:12		09:07	10:48		12:52	13:29*	14:12	15:54	17:31	18:11	18:39	19:07	20:12		09:12	11:12	13:12			15:12	17:14			19:12		11:12	15:12	17:12	19:12											
LE MOUCHOIR	08:13		09:08	10:49		12:53	13:30*	14:13	15:55	17:32	18:12	18:40	19:08	20:13		09:13	11:13	13:13			15:13	17:15			19:13		11:13	15:13	17:13	19:13											
CALVAIRE	08:16		09:11	10:52		12:56	13:33*	14:16	15:58	17:35	18:15	18:43	19:11	20:16		09:16	11:16	13:16			15:16	17:18			19:16		11:16	15:16	17:16	19:16											
MAIRIE	08:17		09:12	10:53		12:57	13:34*	14:17	15:59	17:36	18:16	18:44	19:12	20:17		09:17	11:17	13:17			15:17	17:19			19:17		11:17	15:17	17:17	19:17											
STADE	08:19		09:14	10:55		12:59	13:37*	14:19	16:02	17:39	18:19	18:47	19:14	20:19		09:19	11:19	13:19			15:19	17:22			19:19		11:19	15:19	17:19	19:19											
LA CHAPELLE	08:20		09:15	10:56		13:00	13:38*	14:20	16:03	17:40	18:20	18:48	19:15	20:20		09:20	11:20	13:20			15:20	17:23			19:20		11:20	15:20	17:20	19:20											
<b>HERBIGNAC</b>																																									
MARLAIS	08:21		09:16	10:57		13:01	13:39*	14:21	16:04	17:41	18:21	18:49	19:16	20:21		09:21	11:21	13:21			15:21	17:24			19:21		11:21	15:21	17:21	19:21											
KERLIBÉRIN	08:24		09:19	11:00		13:04	13:42*	14:24	16:07	17:44	18:24	18:52	19:19	20:24		09:24	11:24	13:24			15:24	17:27			19:24		11:24	15:24	17:24	19:24											
RANROUËT	08:27		09:22	11:03		13:07	13:45*	14:27	16:10	17:47	18:27	18:55	19:22	20:27		09:27	11:27	13:27			15:27	17:30			19:27		11:27	15:27	17:27	19:27											
CHAMP DE FOIRE	08:29		09:24	11:05		13:09	13:47*	14:29	16:12	17:49	18:29	18:57	19:24	20:29		09:29	11:29	13:29			15:29	17:32			19:29		11:29	15:29	17:29	19:29											
BRIÈRE	08:32		09:27	11:08		13:12	13:50*	14:32	16:15	17:52	18:32	19:00	19:27	20:31		09:32	11:32	13:32			15:32	17:35			19:31		11:32	15:32	17:32	19:31											

\* Uniquement le mercredi en période scolaire

Attention, possibilité de travaux sur Herbignac, voir information sur place ou sur [www.ilapresse.fr](http://www.ilapresse.fr)





Jours de fonctionnement		Du lundi au vendredi							Samedi							Dimanche et fêtes (sur réservation**)	
<b>PIRIAC-SUR-MER</b>																	
PEN AR RAN	07:00	08:00	10:15	12:00	13:15	16:20	17:20	18:35	07:00	08:20	10:20	13:15	16:10	17:20	09:20	14:20	17:20
MARCHÉ	07:01	08:01	10:16	12:01	13:16	16:21	17:21	18:36	07:01	08:21	10:21	13:16	16:11	17:21	09:21	14:21	17:21
TRANCHÉE	07:03	08:03	10:18	12:03	13:18	16:23	17:23	18:38	07:03	08:23	10:23	13:18	16:13	17:23	09:23	14:23	17:23
LE GRAIN	07:04	08:04	10:19	12:04	13:19	16:24	17:24	18:39	07:04	08:24	10:24	13:19	16:14	17:24	09:24	14:24	17:24
LA CROIX DE KERDINIO	07:05	08:05	10:20	12:05	13:20	16:25	17:25	18:40	07:05	08:25	10:25	13:20	16:15	17:25	09:25	14:25	17:25
KERVIN	07:06	08:06	10:21	12:06	13:21	16:26	17:26	18:41	07:06	08:26	10:26	13:21	16:16	17:26	09:26	14:26	17:26
ST-SÉBASTIEN DE PIRIAC	07:07	08:07	10:22	12:07	13:22	16:27	17:27	18:42	07:07	08:27	10:27	13:22	16:17	17:27	09:27	14:27	17:27
MOULIN DE PRAILLANE	07:08	08:08	10:23	12:08	13:23	16:28	17:28	18:43	07:08	08:28	10:28	13:23	16:18	17:28	09:28	14:28	17:28
SISSAC	07:09	08:09	10:24	12:09	13:24	16:29	17:29	18:44	07:09	08:29	10:29	13:24	16:19	17:29	09:29	14:29	17:29
	07:10	08:10	10:25	12:10	13:25	16:30	17:30	18:45	07:10	08:30	10:30	13:25	16:20	17:30	09:30	14:30	17:30
<b>LA TURBALLE</b>																	
BRANDU	07:11	08:11	10:26	12:11	13:26	16:31	17:31	18:46	07:11	08:31	10:31	13:26	16:21	17:31	09:31	14:31	17:31
KER ELISABETH	07:12	08:12	10:27	12:12	13:27	16:32	17:32	18:47	07:12	08:32	10:32	13:27	16:22	17:32	09:32	14:32	17:32
GARLAHY	07:14	08:14	10:29	12:14	13:29	16:34	17:34	18:49	07:14	08:34	10:34	13:29	16:24	17:34	09:34	14:34	17:34
LE PORT	07:15	08:15	10:30	12:15	13:30	16:35	17:35	18:50	07:15	08:35	10:35	13:30	16:25	17:35	09:35	14:35	17:35
BELLANGER	07:16	08:16	10:31	12:16	13:31	16:36	17:36	18:51	07:16	08:36	10:36	13:31	16:26	17:36	09:36	14:36	17:36
COLBERT	07:17	08:17	10:32	12:17	13:32	16:37	17:37	18:52	07:17	08:37	10:37	13:32	16:27	17:37	09:37	14:37	17:37
GRANDE DOUVE	07:18	08:18	10:33	12:18	13:33	16:38	17:38	18:53	07:18	08:38	10:38	13:33	16:28	17:38	09:38	14:38	17:38
FREGATE	07:19	08:19	10:34	12:19	13:34	16:39	17:39	18:54	07:19	08:39	10:39	13:34	16:29	17:39	09:39	14:39	17:39
LE MOULIN	07:20	08:20	10:35	12:20	13:35	16:40	17:40	18:55	07:20	08:40	10:40	13:35	16:30	17:40	09:40	14:40	17:40
LES QUATRE ROUTES	07:21	08:21	10:36	12:21	13:36	16:41	17:41	18:56	07:21	08:41	10:41	13:36	16:31	17:41	09:41	14:41	17:41
LE MANOIR	07:22	08:22	10:37	12:22	13:37	16:42	17:42	18:57	07:22	08:42	10:42	13:37	16:32	17:42	09:42	14:42	17:42
L'ÉTOILE	07:23	08:23	10:38	12:23	13:38	16:43	17:43	18:58	07:23	08:43	10:43	13:38	16:33	17:43	09:43	14:43	17:43
<b>GUÉRENDE</b>																	
CLIS	07:25	08:25	10:40	12:25	13:40	16:45	17:45	19:00	07:25	08:45	10:45	13:40	16:35	17:45	09:45	14:45	17:45
KER MARIE	07:27	08:27	10:42	12:27	13:42	16:47	17:47	19:02	07:27	08:47	10:47	13:42	16:37	17:47	09:47	14:47	17:47
BOUTON D'OR	07:28	08:28	10:43	12:28	13:43	16:48	17:48	19:03	07:28	08:48	10:48	13:43	16:38	17:48	09:48	14:48	17:48
ATHANOR	07:32	08:32	10:46	12:31	13:47	16:51	17:51	19:06	07:31	08:51	10:52	13:47	16:41	17:51	09:51	14:51	17:51
Départ LIGNE 2 vers ST-NAZAIRE	07:41	08:38	10:55	12:37	13:55	16:55	17:55	19:10	07:55	08:59	10:59	13:58	16:59	17:55	09:55		17:55
Départ LIGNE 10 interne à GUÉRENDE	09:00	09:00	11:00	13:00	14:00	17:00	18:00	19:30	09:00	09:00	11:00	14:00	17:00	18:00			
KERBINIOU	07:33	08:33	10:47	12:32	13:48	16:52	17:52	19:07	07:32	08:52	10:53	13:48	16:42	17:52	09:52	14:52	17:52
VILLEJAMES	07:35	08:35	10:49	12:34	13:50	16:54	17:54	19:09	07:34	08:54	10:55	13:50	16:44	17:54	09:54	14:54	17:54
BREHANY	07:36	08:36	10:50	12:35	13:51	16:55	17:55	19:10	07:35	08:55	10:56	13:51	16:45	17:55	09:55	14:55	17:55
CROIX DE SÉROT*	07:42	08:42	10:56	12:41	13:57	17:01	18:01	19:16	07:41	09:01	11:02	13:57	16:51	18:01	10:01	15:01	18:01
CAT*	07:44	08:44	10:58	12:43	13:59	17:03	18:03	19:18	07:43	09:03	11:04	13:59	16:53	18:03	10:03	15:03	18:03
CAREIL	07:47	08:47	11:01	12:46	14:02	17:06	18:06	19:21	07:46	09:06	11:07	14:02	16:56	18:06	10:06	15:06	18:06
<b>LA BAULE</b>																	
LES SALINES	07:49	08:49	11:03	12:48	14:04	17:08	18:08	19:23	07:48	09:08	11:09	14:04	16:58	18:08	10:08	15:08	18:08
GARE SNCF SUD quai N° 4	07:52	08:52	11:06	12:51	14:07	17:11	18:11	19:26	07:51	09:11	11:12	14:07	17:01	18:11	10:11	15:11	18:11

\*\* voir conditions p. 61

**A** Attention, travaux en cours dans le village de Saille. Fin des travaux prévue en décembre 2022. \* d'inbus sur [www.liaapresquille.fr](http://www.liaapresquille.fr)

Jours de fonctionnement		Du lundi au vendredi							Samedi							Dimanche et fêtes (sur réservation**)												
<b>LA BAULE</b>																												
	08:20	09:15	11:05	12:20	13:50	15:20	17:40	18:40	08:40	09:40	12:00	14:40	17:40	18:40	10:40	16:10	18:40											
GARE SNCF SUD quai N° 4									08:41	09:41	12:01	14:41	17:41	18:41	10:41	16:11	18:41											
LES SALLINES	08:21	09:16	11:06	12:21	13:51	15:21	17:41	18:41																				
<b>GUÉRANDE</b>																												
CAREIL	08:23	09:18	11:08	12:23	13:53	15:23	17:43	18:43	08:43	09:43	12:03	14:43	17:43	18:43	10:43	16:13	18:43											
CAT*	08:26	09:21	11:11	12:26	13:56	15:26	17:46	18:46	08:46	09:46	12:06	14:46	17:46	18:46	10:46	16:16	18:46											
CROIX DE SÉROT*	08:28	09:23	11:13	12:28	13:58	15:28	17:48	18:48	08:48	09:48	12:08	14:48	17:48	18:48	10:48	16:18	18:48											
BREHANY	08:34	09:29	11:19	12:34	14:04	15:34	17:54	18:54	08:54	09:54	12:14	14:54	17:54	18:54	10:54	16:24	18:54											
VILLEJAMES	08:35	09:30	11:20	12:35	14:05	15:35	17:55	18:55	08:55	09:55	12:15	14:55	17:55	18:55	10:55	16:25	18:55											
KERBINOU	08:37	09:32	11:22	12:37	14:07	15:37	17:57	18:57	08:57	09:57	12:17	14:57	17:57	18:57	10:57	16:27	18:57											
Arrivée LIGNE 2 de ST-NAZAIRE	08:11		11:16	12:36	13:56	15:37	17:54	18:51	08:56	09:56	12:01	14:56	17:56	18:56	10:56		18:56											
Arrivée LIGNE 10 interne à GUÉRANDE	08:25		11:25	12:25	13:55	15:25	17:55	18:55	08:55	09:55	11:55	14:55		18:55	10:55													
ATHANOR	08:40	09:35	11:25	12:40	14:10	15:40	18:00	19:00	09:00	10:00	12:20	15:00	18:00	19:00	11:00	16:30	19:00											
BOUÏTON D'OR	08:42	09:37	11:27	12:42	14:12	15:42	18:02	19:02	09:02	10:02	12:22	15:02	18:02	19:02	11:02	16:32	19:02											
KER MARIE	08:43	09:38	11:28	12:43	14:13	15:43	18:03	19:03	09:03	10:03	12:23	15:03	18:03	19:03	11:03	16:33	19:03											
CLIS	08:45	09:40	11:30	12:45	14:15	15:45	18:05	19:05	09:05	10:05	12:25	15:05	18:05	19:05	11:05	16:35	19:05											
<b>LA TURBALLE</b>																												
L'ÉTOILE	08:47	09:42	11:32	12:47	14:17	15:47	18:07	19:07	09:07	10:07	12:27	15:07	18:07	19:07	11:07	16:37	19:07											
LE MANOIR	08:48	09:43	11:33	12:48	14:18	15:48	18:08	19:08	09:08	10:08	12:28	15:08	18:08	19:08	11:08	16:38	19:08											
LES QUATRE ROUTES	08:49	09:44	11:34	12:49	14:19	15:49	18:09	19:09	09:09	10:09	12:29	15:09	18:09	19:09	11:09	16:39	19:09											
LE MOULIN	08:50	09:45	11:35	12:50	14:20	15:50	18:10	19:10	09:10	10:10	12:30	15:10	18:10	19:10	11:10	16:40	19:10											
FREGATE	08:51	09:46	11:36	12:51	14:21	15:51	18:11	19:11	09:11	10:11	12:31	15:11	18:11	19:11	11:11	16:41	19:11											
GRANDE DOUVE	08:52	09:47	11:37	12:52	14:22	15:52	18:12	19:12	09:12	10:12	12:32	15:12	18:12	19:12	11:12	16:42	19:12											
COLBERT	08:53	09:48	11:38	12:53	14:23	15:53	18:13	19:13	09:13	10:13	12:33	15:13	18:13	19:13	11:13	16:43	19:13											
BELLANGER	08:54	09:49	11:39	12:54	14:24	15:54	18:14	19:14	09:14	10:14	12:34	15:14	18:14	19:14	11:14	16:44	19:14											
LE PORT	08:55	09:50	11:40	12:55	14:25	15:55	18:15	19:15	09:15	10:15	12:35	15:15	18:15	19:15	11:15	16:45	19:15											
GARLAHY	08:56	09:51	11:41	12:56	14:26	15:56	18:16	19:16	09:16	10:16	12:36	15:16	18:16	19:16	11:16	16:46	19:16											
KER ELISABETH	08:58	09:53	11:43	12:58	14:28	15:58	18:18	19:18	09:18	10:18	12:38	15:18	18:18	19:18	11:18	16:48	19:18											
BRANDU	08:59	09:54	11:44	12:59	14:29	15:59	18:19	19:19	09:19	10:19	12:39	15:19	18:19	19:19	11:19	16:49	19:19											
<b>PIRIAC-SUR-MER</b>																												
SISSAC	09:00	09:55	11:45	13:00	14:30	16:00	18:20	19:20	09:20	10:20	12:40	15:20	18:20	19:20	11:20	16:50	19:20											
MOULIN DE PRAILLANE	09:01	09:56	11:46	13:01	14:31	16:01	18:21	19:21	09:21	10:21	12:41	15:21	18:21	19:21	11:21	16:51	19:21											
ST-SÉBASTIEN DE PIRIAC	09:02	09:57	11:47	13:02	14:32	16:02	18:22	19:22	09:22	10:22	12:42	15:22	18:22	19:22	11:22	16:52	19:22											
KERVIN	09:03	09:58	11:48	13:03	14:33	16:03	18:23	19:23	09:23	10:23	12:43	15:23	18:23	19:23	11:23	16:53	19:23											
KERDINIO	09:04	09:59	11:49	13:04	14:34	16:04	18:24	19:24	09:24	10:24	12:44	15:24	18:24	19:24	11:24	16:54	19:24											
LA CROIX DE KERDINIO	09:05	10:00	11:50	13:05	14:35	16:05	18:25	19:25	09:25	10:25	12:45	15:25	18:25	19:25	11:25	16:55	19:25											
LE GRAIN	09:06	10:01	11:51	13:06	14:36	16:06	18:26	19:26	09:26	10:26	12:46	15:26	18:26	19:26	11:26	16:56	19:26											
TRANCHÉE	09:07	10:02	11:52	13:07	14:37	16:07	18:27	19:27	09:27	10:27	12:47	15:27	18:27	19:27	11:27	16:57	19:27											
MARCHÉ	09:08	10:03	11:53	13:08	14:38	16:08	18:28	19:28	09:28	10:28	12:48	15:28	18:28	19:28	11:28	16:58	19:28											
PEN AR RAN	09:10	10:05	11:55	13:10	14:40	16:10	18:30	19:30	09:30	10:30	12:50	15:30	18:30	19:30	11:30	17:00	19:30											

\*\* voir conditions p. 61

**A** Attention, travaux en cours dans le village de Sallie. Fin des travaux prévue en décembre 2022. \* d'inbus sur [www.liaepresquille.fr](http://www.liaepresquille.fr)

 Arrêt accessible

Jours de fonctionnement	Du lundi au vendredi										Samedi		Dimanche et fêtes	
	06:55*	07:00	08:35	10:15	13:17	14:40	16:45	18:20	09:15	12:15	17:15	09:15	12:15	17:15
LE CROISIC														
Océarium ☒	06:55*	07:00	08:35	10:15	13:17	14:40	16:45	18:20	09:15	12:15	17:15	09:15	12:15	17:15
Castouillet	06:57*	07:02	08:37	10:17	13:19	14:42	16:47	18:22	09:17	12:17	17:17	09:17	12:17	17:17
Pré Neuf ☒	06:59*	07:05	08:39	10:19	13:21	14:44	16:49	18:24	09:19	12:19	17:19	09:19	12:19	17:19
Henri Dunant ☒	07:00*	07:06	08:40	10:20	13:22	14:45	16:50	18:25	09:20	12:20	17:20	09:20	12:20	17:20
Hôpital	07:01*	07:07	08:41	10:21	13:23	14:46	16:51	18:26	09:21	12:21	17:21	09:21	12:21	17:21
Gare SNCF ☒	07:03*	07:10	08:44	10:24	13:26	14:49	16:54	18:28	09:24	12:24	17:24	09:24	12:24	17:24
Mont Esprit ☒	07:04*	07:11	08:45	10:25	13:27	14:50	16:55	18:29	09:25	12:25	17:25	09:25	12:25	17:25
Emmanuel Provost ☒	07:06*	07:13	08:47	10:27	13:29	14:52	16:57	18:31	09:27	12:27	17:27	09:27	12:27	17:27
Chapelle du Crucifix	07:07*	07:14	08:48	10:28	13:30	14:53	16:58	18:31	09:28	12:28	17:28	09:28	12:28	17:28
BATZ-SUR-MER														
Valentin	07:08*	07:15	08:49	10:29	13:31	14:54	16:59	18:32	09:29	12:29	17:29	09:29	12:29	17:29
Moulin de la Falaise	07:09*	07:16	08:50	10:30	13:32	14:55	17:00	18:33	09:30	12:30	17:30	09:30	12:30	17:30
Centre (Garnal)	07:11*	07:18	08:52	10:32	13:34	14:57	17:02	18:35	09:32	12:32	17:32	09:32	12:32	17:32
Trémondais ☒	07:12*	07:19	08:53	10:33	13:35	14:58	17:03	18:36	09:33	12:33	17:33	09:33	12:33	17:33
Kervalet	07:13*	07:20	08:54	10:34	13:36	14:59	17:04	18:37	09:34	12:34	17:34	09:34	12:34	17:34
Olivier Guichard	07:14*	07:21	08:55	10:35	13:37	15:00	17:05	18:38	09:35	12:35	17:35	09:35	12:35	17:35
Kermoisan	07:15*	07:22	08:56	10:36	13:38	15:01	17:06	18:39	09:36	12:36	17:36	09:36	12:36	17:36
Roffiat	07:16*	07:23	08:57	10:37	13:39	15:02	17:07	18:40	09:37	12:37	17:37	09:37	12:37	17:37
LE POULIGUEN														
Poull'go	07:16*	07:23	08:57	10:37	13:39	15:02	17:07	18:40	09:37	12:37	17:37	09:37	12:37	17:37
Europe		07:24	08:58	10:38	13:40	15:03	17:08	18:41	09:38	12:38	17:38	09:38	12:38	17:38
Porte Joie	07:30*	07:25	08:59	10:39	13:41	15:04	17:09	18:42	09:39	12:39	17:39	09:39	12:39	17:39
Office de Tourisme	07:31*	07:26	09:00	10:40	13:42	15:05	17:10	18:43	09:40	12:40	17:40	09:40	12:40	17:40
Gare SNCF ☒	07:33*	07:27	09:01	10:41	13:43	15:06	17:11	18:44	09:41	12:41	17:41	09:41	12:41	17:41
GUÉRANDE														
Leniphen	07:35*	07:29	09:03	10:43	13:45	15:08	17:13	18:45	09:43	12:43	17:43	09:43	12:43	17:43
Saillé	07:36*	07:30	09:04	10:44	13:46	15:09	17:14	18:46	09:44	12:44	17:44	09:44	12:44	17:44
La Mennais	07:41*	-	-	-	-	-	-	-	-	-	-	-	-	-
Brehanv ☒	-	07:36	09:10	10:50	13:52	15:15	17:20	18:52	09:50	12:50	17:50	09:50	12:50	17:50
Départ LIGNE 2 vers ST-NAZAIRE	07:47	07:47	09:18	11:00	14:00	17:30	19:15	18:00	10:00	13:04	18:00	10:00	13:00	18:00
Ville-James ☒	-	07:37	09:11	10:51	13:53	15:16	17:21	18:53	09:51	12:51	17:51	09:51	12:51	17:51
Kerbinou ☒	07:46*	07:39	09:13	10:53	13:55	15:18	17:23	18:55	09:53	12:53	17:53	09:53	12:53	17:53
Athanor ☒	07:47*	07:42	09:15	10:55	13:57	15:20	17:25	18:57	09:55	12:55	17:55	09:55	12:55	17:55
Départ LIGNE 10 interne à GUÉRANDE	08:00	08:00	09:30	11:00	14:00	15:30	17:30	19:00	13:00	18:00	18:00	13:00	13:00	18:00
Beauséjour ☒	07:50*	07:45	09:17	10:57	13:59	15:22	17:27	18:59	09:57	12:57	17:57	09:57	12:57	17:57



Jours de fonctionnement	Du lundi au vendredi										Samedi		Dimanche et fêtes	
	07:50	08:33	12:25*	12:30	16:00	17:25**	17:30	18:15	10:05	13:05	18:05	10:05	13:05	18:05
<b>GUÉRENDE</b>														
BEAUSÉJOUR ☒	07:50	08:33	12:25*	12:30	16:00	17:25**	17:30	18:15	10:05	13:05	18:05	10:05	13:05	18:05
Arrivée LIGNE 10 interne à GUÉRENDE	07:24	08:25	12:25	12:25	15:55	17:25	17:25	18:55	09:55	-	-	09:55	12:55	17:55
ATHANOR ☒	07:53	08:36	12:28*	12:33	16:03	17:28**	17:33	18:18	10:08	13:08	18:08	10:08	13:08	18:08
KERRINIOU ☒	07:54	08:37	12:31*	12:35	16:04	17:31**	17:35	18:19	10:09	13:09	18:09	10:09	13:09	18:09
VILLEJAMES ☒	07:56	08:39	-	12:37	16:06	-	17:37	18:21	10:11	13:11	18:11	10:11	13:11	18:11
Arrivée LIGNE 2 de ST-NAZAIRE	07:51	08:41	-	12:31	16:08	-	17:39	18:46	09:51	12:51	17:51	09:51	12:51	17:51
BRÉHANY ☒	07:58	08:41	-	12:39	16:08	-	17:39	19:23	10:13	13:13	18:13	10:13	13:13	18:13
LA MIENNAIS			12:37**			17:37**								
SAILLÉ	08:04	08:47	12:43*	12:45	16:14	17:43**	17:45	19:29	10:19	13:19	18:19	10:19	13:19	18:19
LEMPHEN	08:05	08:48	12:44*	12:46	16:15	17:44**	17:46	19:30	10:20	13:20	18:20	10:20	13:20	18:20
<b>LE POULIGUEN</b>														
GARE SNCF ☒	08:07	08:50	12:46*	12:48	16:17	17:46**	17:48	19:32	10:22	13:22	18:22	10:22	13:22	18:22
OFFICE DE TOURISME	08:08	08:51	12:47**	12:49	16:18	17:47**	17:49	19:33	10:23	13:23	18:23	10:23	13:23	18:23
PORTE JOIE	08:09	08:52	12:48*	12:50	16:19	17:48**	17:50	19:34	10:24	13:24	18:24	10:24	13:24	18:24
EUROPE	08:10	08:53		12:51	16:20		17:51	19:35	10:25	13:25	18:25	10:25	13:25	18:25
POULL'GO	08:10	08:53	12:59*	12:51	16:20	17:59**	17:51	19:35	10:25	13:25	18:25	10:25	13:25	18:25
<b>BATZ-SUR-MER</b>														
ROFFIAT	08:11	08:54	13:00*	12:52	16:21	18:00**	17:52	19:36	10:26	13:26	18:26	10:26	13:26	18:26
KERMOISAN	08:12	08:55	13:02*	12:53	16:22	18:02**	17:53	19:37	10:27	13:27	18:27	10:27	13:27	18:27
OLIVIER GUICHARD	08:13	08:56	13:03*	12:54	16:23	18:03**	17:54	19:38	10:28	13:28	18:28	10:28	13:28	18:28
KERVALET	08:13	08:56	13:03*	12:54	16:23	18:03**	17:54	19:38	10:28	13:28	18:28	10:28	13:28	18:28
TRÉMONDAIS ☒	08:15	08:58	13:05*	12:56	16:25	18:05**	17:56	19:40	10:30	13:30	18:30	10:30	13:30	18:30
CENTRE (POSTE)	08:17	10:00	13:06*	12:58	16:27	18:06**	17:58	19:42	10:32	13:32	18:32	10:32	13:32	18:32
MOULIN DE LA FALAISE	08:18	10:01	13:07*	12:59	16:28	18:07**	17:59	19:43	10:33	13:33	18:33	10:33	13:33	18:33
VALENTIN	08:19	10:02	13:08*	13:00	16:29	18:08**	18:00	19:43	10:34	13:34	18:34	10:34	13:34	18:34
<b>LE CROISIC</b>														
CHAPELLE DU CRUCIFIX	08:20	10:03	13:09*	13:01	16:30	18:09**	18:01	19:44	10:35	13:35	18:35	10:35	13:35	18:35
EMMANUEL PROVOST ☒	08:21	10:04	13:10*	13:02	16:31	18:10**	18:02	19:45	10:36	13:36	18:36	10:36	13:36	18:36
GARE SNCF ☒	08:23	10:06	13:12*	13:04	16:33	18:12**	18:04	19:47	10:38	13:38	18:38	10:38	13:38	18:38
MONT'ESPRIT ☒	08:23	10:06	13:12*	13:04	16:33	18:12**	18:04	19:47	10:38	13:38	18:38	10:38	13:38	18:38
HÔPITAL	08:26	10:09	13:15*	13:07	16:36	18:15**	18:07	19:50	10:41	13:41	18:41	10:41	13:41	18:41
HENRI DUNANT ☒	08:27	10:10	13:16*	13:08	16:37	18:16**	18:08	19:51	10:42	13:42	18:42	10:42	13:42	18:42
PRÉ-NEUF ☒	08:28	10:11	13:17*	13:09	16:38	18:17**	18:09	19:52	10:43	13:43	18:43	10:43	13:43	18:43
CASTOUILLET	08:30	10:13	13:19*	13:12	16:40	18:19**	18:12	19:54	10:45	13:45	18:45	10:45	13:45	18:45
OCÉARIUM ☒	08:32	10:15	13:21*	13:14	16:42	18:21**	18:14	19:56	10:47	13:47	18:47	10:47	13:47	18:47

Jours de fonctionnement		Du lundi au vendredi										Samedi		Dimanche et fêtes						
LE CROISIC		07:05	08:15	10:30	11:35	13:30	14:30	15:15	16:30	18:05	19:30	07:10	08:57	10:57	12:57	14:57	16:57	08:55	12:55	16:50
GARE SNCF	🚆	07:05	08:15	10:30	11:35	13:30	14:30	15:15	16:30	18:05	19:30	07:10	08:57	10:57	12:57	14:57	16:57	08:55	12:55	16:50
MONT ESPRIT	🚆	07:05	08:15	10:30	11:35	13:30	14:30	15:15	16:30	18:05	19:30	07:10	08:57	10:57	12:57	14:57	16:57	08:55	12:55	16:50
LAIGUILLON		07:07	08:17	10:32	11:37	13:32	14:32	15:17	16:32	18:07	19:32	07:12	08:59	10:59	12:59	14:59	16:59	08:57	12:57	16:52
LE LENIGO		07:08	08:18	10:33	11:38	13:33	14:33	15:18	16:33	18:08	19:33	07:13	09:00	11:00	13:00	15:00	17:00	08:58	12:58	16:53
ST-JEAN DE DIEU		07:09	08:19	10:34	11:39	13:34	14:34	15:19	16:34	18:09	19:34	07:14	09:01	11:01	13:01	15:01	17:01	08:59	12:59	16:54
OCÉARIUM		07:10	08:20	10:35	11:40	13:35	14:35	15:20	16:35	18:10	19:35	07:15	09:02	11:02	13:02	15:02	17:02	09:00	13:00	16:55
CASTOUILLET		07:12	08:22	10:37	11:42	13:37	14:37	15:22	16:37	18:12	19:37	07:17	09:04	11:04	13:04	15:04	17:04	09:02	13:02	16:57
PRÉ NEUF		07:14	08:24	10:39	11:44	13:39	14:39	15:24	16:39	18:14	19:39	07:19	09:06	11:06	13:06	15:06	17:06	09:04	13:04	16:59
HENRI DUNANT		07:15	08:25	10:40	11:45	13:40	14:40	15:25	16:40	18:15	19:40	07:20	09:07	11:07	13:07	15:07	17:07	09:05	13:05	17:00
HÔPITAL		07:16	08:26	10:41	11:46	13:41	14:41	15:26	16:41	18:16	19:41	07:21	09:08	11:08	13:08	15:08	17:08	09:06	13:06	17:01
CMIETIÈRE		07:17	08:27	10:42	11:47	13:42	14:42	15:27	16:42	18:17	19:42	07:22	09:09	11:09	13:09	15:09	17:09	09:07	13:07	17:02
GARE SNCF	🚆	07:20	08:30	10:45	11:50	13:45	14:45	15:30	16:45	18:20	19:45	07:25	09:12	11:12	13:12	15:12	17:12	09:10	13:10	17:05
BARRIÈRE	🚆	07:22	08:32	10:47	11:52	13:47	14:47	15:32	16:47	18:22	19:47	07:27	09:14	11:14	13:14	15:14	17:14	09:12	13:12	17:07
<b>BATZ-SUR-MER</b>																				
VALENTIN		07:24	08:34	10:49	11:54	13:49	14:49	15:34	16:49	18:24	19:49	07:29	09:16	11:16	13:16	15:16	17:16	09:14	13:14	17:09
MOULIN DE LA FALAISE		07:25	08:35	10:50	11:55	13:50	14:50	15:35	16:50	18:25	19:50	07:30	09:17	11:17	13:17	15:17	17:17	09:15	13:15	17:10
KASSE CAILLOU	🚆	07:26	08:36	10:51	11:56	13:51	14:51	15:36	16:51	18:26	19:51	07:31	09:18	11:18	13:18	15:18	17:18	09:16	13:16	17:11
CER D'ABAS	🚆	07:27	08:37	10:52	11:57	13:52	14:52	15:37	16:52	18:27	19:52	07:32	09:19	11:19	13:19	15:19	17:19	09:17	13:17	17:12
PETIT BOIS	🚆	07:28	08:38	10:53	11:58	13:53	14:53	15:38	16:53	18:28	19:53	07:33	09:20	11:20	13:20	15:20	17:20	09:18	13:18	17:13
ROCHE MATHIEU	🚆	07:29	08:39	10:54	11:59	13:54	14:54	15:39	16:54	18:29	19:54	07:34	09:21	11:21	13:21	15:21	17:21	09:19	13:19	17:14
DILANE	🚆	07:30	08:40	10:55	12:00	13:55	14:55	15:40	16:55	18:30	19:55	07:35	09:22	11:22	13:22	15:22	17:22	09:20	13:20	17:15
DERVIN	🚆	07:31	08:41	10:56	12:01	13:56	14:56	15:41	16:56	18:31	19:56	07:36	09:23	11:23	13:23	15:23	17:23	09:21	13:21	17:16
GOVELLE	🚆	07:32	08:42	10:57	12:02	13:57	14:57	15:42	16:57	18:32	19:57	07:37	09:24	11:24	13:24	15:24	17:24	09:22	13:22	17:17
LES AJONCS	🚆	07:33	08:42	10:57	12:02	13:57	14:57	15:42	16:57	18:32	19:57	07:37	09:24	11:24	13:24	15:24	17:24	09:22	13:22	17:17
<b>LE POUILIGUEN</b>																				
LE SCALL		07:33	08:43	10:58	12:03	13:58	14:58	15:43	16:58	18:33	19:58	07:38	09:25	11:25	13:25	15:25	17:25	09:23	13:23	17:18
KORRIGANS		07:34	08:43	10:58	12:03	13:58	14:58	15:43	16:58	18:33	19:58	07:38	09:25	11:25	13:25	15:25	17:25	09:23	13:23	17:18
MARÉCHAL JUIN		07:35	08:44	10:59	12:04	13:59	14:59	15:44	16:59	18:34	19:59	07:39	09:26	11:26	13:26	15:26	17:26	09:24	13:24	17:19
FRANCHET D'ESPÈREY		07:35	08:44	10:59	12:04	13:59	14:59	15:44	16:59	18:34	19:59	07:39	09:26	11:26	13:26	15:26	17:26	09:24	13:24	17:19
KERDUN		07:37	08:45	11:00	12:05	14:00	15:00	15:45	17:00	18:35	20:00	07:40	09:27	11:27	13:27	15:27	17:27	09:25	13:25	17:20
GRANDES TERRES		07:39	08:46	11:01	12:06	14:01	15:01	15:46	17:01	18:36	20:01	07:41	09:28	11:28	13:28	15:28	17:28	09:26	13:26	17:21
BEL AIR		07:40	08:47	11:02	12:07	14:02	15:02	15:47	17:02	18:37	20:02	07:42	09:29	11:29	13:29	15:29	17:29	09:27	13:27	17:22
Océan		07:41	08:47	11:02	12:07	14:02	15:02	15:47	17:02	18:37	20:02	07:42	09:29	11:29	13:29	15:29	17:29	09:27	13:27	17:22
CLEMENCEAU		07:42	08:48	11:03	12:08	14:03	15:03	15:48	17:03	18:38	20:03	07:43	09:30	11:30	13:30	15:30	17:30	09:28	13:28	17:23
CIVANAM		07:44	08:49	11:04	12:09	14:04	15:04	15:49	17:04	18:39	20:04	07:44	09:31	11:31	13:31	15:31	17:31	09:29	13:29	17:24
PORTE JOIE		07:45	08:50	11:05	12:10	14:05	15:05	15:50	17:05	18:40	20:05	07:45	09:32	11:32	13:32	15:32	17:32	09:30	13:30	17:25
GARE SNCF	🚆	07:47	08:52	11:07	12:12	14:07	15:07	15:52	17:07	18:42	20:07	07:47	09:34	11:34	13:34	15:34	17:34	09:32	13:32	17:27
STERWITZ		07:48	08:53	11:08	12:13	14:08	15:08	15:53	17:08	18:43	20:08	07:48	09:35	11:35	13:35	15:35	17:35	09:33	13:33	17:28
<b>LA BAULE</b>																				
STADE MOREAU-DEFARGES		07:49	08:54	11:09	12:14	14:09	15:09	15:54	17:09	18:44	20:09	07:49	09:36	11:36	13:36	15:36	17:36	09:34	13:34	17:29
SARCELLE		07:50	08:54	11:09	12:14	14:09	15:09	15:54	17:09	18:44	20:09	07:49	09:36	11:36	13:36	15:36	17:36	09:34	13:34	17:29
TENNIS COUNTRY-JC-ATLANTIA		07:51	08:55	11:10	12:15	14:10	15:10	15:55	17:10	18:45	20:10	07:50	09:37	11:37	13:37	15:37	17:37	09:35	13:35	17:30
ROYAL		07:52	08:56	11:11	12:16	14:11	15:11	15:56	17:11	18:46	20:11	07:51	09:38	11:38	13:38	15:38	17:38	09:36	13:36	17:31
BIBLIOTHÈQUE H. QUEFFÉLEC		07:53	08:57	11:12	12:17	14:12	15:12	15:57	17:12	18:47	20:12	07:52	09:39	11:39	13:39	15:39	17:39	09:37	13:37	17:32
MARCHE CENTRE		07:55	08:59	11:14	12:19	14:14	15:14	15:59	17:14	18:49	20:14	07:54	09:41	11:41	13:41	15:41	17:41	09:39	13:39	17:34
GARE SNCF	🚆	07:59	09:04	11:19	12:24	14:19	15:19	16:04	17:19	18:54	20:19	07:59	09:46	11:46	13:46	15:46	17:46	09:44	13:44	17:39
Départ LIGNE	🚆	08:31	11:35	12:36																
MAISON MÉDICALE	🚆	08:01	09:06	11:21	12:26	14:21	15:21	16:06	17:21	18:56	20:21	08:01	09:48	11:48	13:48	15:48	17:48	09:46	13:46	17:41
BOIS D'AMOUR	🚆	08:03	09:07	11:22	12:27	14:22	15:22	16:07	17:22	18:57	20:22	08:03	09:49	11:49	13:49	15:49	17:49	09:47	13:47	17:42
ALLÉE CAVALIÈRE		08:04	09:08	11:23	12:28	14:23	15:23	16:08	17:23	18:58	20:23	08:04	09:50	11:50	13:50	15:50	17:50	09:48	13:48	17:43
DRYDES-HALLE SNCF TER	🚆	08:06	09:09	11:24	12:29	14:24	15:24	16:09	17:24	18:59	20:24	08:06	09:51	11:51	13:51	15:51	17:51	09:49	13:49	17:44
PALMIERS-ANNEXE DE MAIRIE	🚆	08:08	09:10	11:25	12:30	14:25	15:25	16:10	17:25	19:00	20:25	08:08	09:52	11:52	13:52	15:52	17:52	09:50	13:50	17:46

Jours de fonctionnement		Du lundi au vendredi											Samedi					Dimanche et fêtes		
LA BAULE		07:30	08:40	10:15	12:45	13:45	14:30	15:45	17:20	18:45	19:15	08:15	10:15	12:15	14:15	16:15	18:15	10:35	14:35	18:35
PALMIERS-ANNEDE DE MAIRIE	07:30	08:40	10:15	12:45	13:45	14:30	15:45	17:20	18:45	19:15	08:16	10:16	12:16	14:16	16:16	18:16	10:36	14:36	18:36	
GARE SNCF	07:31	08:41	10:16	12:46	13:46	14:31	15:46	17:21	18:46	19:16	08:17	10:17	12:17	14:17	16:17	18:17	10:37	14:37	18:37	
ALLEE CAVALLÈRE	07:32	08:42	10:17	12:47	13:47	14:32	15:47	17:22	18:47	19:17	08:18	10:18	12:18	14:18	16:18	18:18	10:38	14:38	18:38	
BOIS D'AMOUR	07:33	08:43	10:18	12:48	13:48	14:33	15:48	17:23	18:48	19:18	08:19	10:19	12:19	14:19	16:19	18:19	10:39	14:39	18:39	
MAISON MÉDICALE	07:35	08:45	10:20	12:50	13:50	14:35	15:50	17:25	18:50	19:20	08:20	10:20	12:20	14:20	16:20	18:20	10:40	14:40	18:40	
Arrivée LIGNE de ST-NAZAIRE	08:36	10:12	12:42	13:42	14:12	15:42	17:12	18:46	19:16		08:17	10:17	12:17	14:17	16:17	18:17	10:32	14:32	18:32	
GARE SNCF SUB quai N°1 (Départ)	07:38	08:48	10:23	12:53	13:53	14:38	15:53	17:28	18:53	19:23	08:23	10:23	12:23	14:23	16:23	18:23	10:43	14:43	18:43	
MARCHE CENTRE	07:41	08:51	10:26	12:56	13:56	14:41	15:56	17:31	18:56	19:26	08:26	10:26	12:26	14:26	16:26	18:26	10:46	14:46	18:46	
BIBLIOTHÈQUE H. OUEFFÉLEC	07:42	08:52	10:27	12:57	13:57	14:42	15:57	17:32	18:57	19:27	08:27	10:27	12:27	14:27	16:27	18:27	10:47	14:47	18:47	
ROYAL	07:43	08:53	10:28	12:58	13:58	14:43	15:58	17:33	18:58	19:28	08:28	10:28	12:28	14:28	16:28	18:28	10:48	14:48	18:48	
TENNIS COUNTRY-JC-ATLANTIA	07:44	08:54	10:29	12:59	13:59	14:44	15:59	17:34	18:59	19:29	08:29	10:29	12:29	14:29	16:29	18:29	10:49	14:49	18:49	
SARCELLE	07:45	08:55	10:30	13:00	14:00	14:45	16:00	17:35	19:00	19:30	08:30	10:30	12:30	14:30	16:30	18:30	10:50	14:50	18:50	
STADE MOREAU-DEFARGES	07:46	08:56	10:31	13:01	14:01	14:46	16:01	17:36	19:01	19:31	08:31	10:31	12:31	14:31	16:31	18:31	10:51	14:51	18:51	
<b>LE POULIGUEN</b>																				
STERWITZ	07:47	08:57	10:32	13:02	14:02	14:47	16:02	17:37	19:02	19:32	08:32	10:32	12:32	14:32	16:32	18:32	10:52	14:52	18:52	
GARE SNCF	07:48	08:58	10:33	13:03	14:03	14:48	16:03	17:38	19:03	19:33	08:33	10:33	12:33	14:33	16:33	18:33	10:53	14:53	18:53	
PORTE JOIE	07:49	08:59	10:34	13:04	14:04	14:49	16:04	17:39	19:04	19:34	08:34	10:34	12:34	14:34	16:34	18:34	10:54	14:54	18:54	
CIVANAM	07:50	09:00	10:35	13:05	14:05	14:50	16:05	17:40	19:05	19:35	08:35	10:35	12:35	14:35	16:35	18:35	10:55	14:55	18:55	
CLÈMENCEAU	07:51	09:01	10:36	13:06	14:06	14:51	16:06	17:41	19:06	19:36	08:36	10:36	12:36	14:36	16:36	18:36	10:56	14:56	18:56	
Océan	07:52	09:02	10:37	13:07	14:07	14:52	16:07	17:42	19:07	19:37	08:37	10:37	12:37	14:37	16:37	18:37	10:57	14:57	18:57	
BEL AIR	07:52	09:02	10:37	13:07	14:07	14:52	16:07	17:42	19:07	19:37	08:37	10:37	12:37	14:37	16:37	18:37	10:57	14:57	18:57	
GRANDES TERRES	07:53	09:03	10:38	13:08	14:08	14:53	16:08	17:43	19:08	19:38	08:38	10:38	12:38	14:38	16:38	18:38	10:58	14:58	18:58	
KERDUN	07:54	09:04	10:39	13:09	14:09	14:54	16:09	17:44	19:09	19:39	08:39	10:39	12:39	14:39	16:39	18:39	10:59	14:59	18:59	
FRANCHET D'ESPÈREY	07:55	09:05	10:40	13:10	14:10	14:55	16:10	17:45	19:10	19:40	08:40	10:40	12:40	14:40	16:40	18:40	11:00	15:00	19:00	
MARÉCHAL JUIN	07:56	09:06	10:41	13:11	14:11	14:56	16:11	17:46	19:11	19:41	08:41	10:41	12:41	14:41	16:41	18:41	11:01	15:01	19:01	
KORRIGANS	07:56	09:07	10:42	13:12	14:12	14:57	16:12	17:47	19:12	19:42	08:42	10:42	12:42	14:42	16:42	18:42	11:02	15:02	19:02	
LE SCALL	07:57	09:07	10:42	13:12	14:12	14:57	16:12	17:47	19:12	19:42	08:42	10:42	12:42	14:42	16:42	18:42	11:02	15:02	19:02	
<b>BATZ-SUR-MER</b>																				
LES AJONCS	07:58	09:08	10:43	13:13	14:13	14:58	16:13	17:48	19:13	19:43	08:43	10:43	12:43	14:43	16:43	18:43	11:03	15:03	19:03	
GONVELLE	07:59	09:09	10:44	13:14	14:14	14:59	16:14	17:49	19:14	19:44	08:44	10:44	12:44	14:44	16:44	18:44	11:04	15:04	19:04	
DERVIN	08:00	09:10	10:45	13:15	14:15	15:00	16:15	17:50	19:15	19:45	08:45	10:45	12:45	14:45	16:45	18:45	11:05	15:05	19:05	
DILANE	08:01	09:11	10:46	13:16	14:16	15:01	16:16	17:51	19:16	19:46	08:46	10:46	12:46	14:46	16:46	18:46	11:06	15:06	19:06	
ROCHE MATHIEU	08:02	09:12	10:47	13:17	14:17	15:02	16:17	17:52	19:17	19:47	08:47	10:47	12:47	14:47	16:47	18:47	11:07	15:07	19:07	
PETIT BOIS	08:03	09:13	10:48	13:18	14:18	15:03	16:18	17:53	19:18	19:48	08:48	10:48	12:48	14:48	16:48	18:48	11:08	15:08	19:08	
KER D'ABAS	08:04	09:14	10:49	13:19	14:19	15:04	16:19	17:54	19:19	19:49	08:49	10:49	12:49	14:49	16:49	18:49	11:09	15:09	19:09	
CASSE CAILLOU	08:05	09:15	10:50	13:20	14:20	15:05	16:20	17:55	19:20	19:50	08:50	10:50	12:50	14:50	16:50	18:50	11:10	15:10	19:10	
MOULIN DE LA FALSAISE	08:06	09:16	10:51	13:21	14:21	15:06	16:21	17:56	19:21	19:51	08:51	10:51	12:51	14:51	16:51	18:51	11:11	15:11	19:11	
VALENTIN	08:07	09:17	10:52	13:22	14:22	15:07	16:22	17:57	19:22	19:52	08:52	10:52	12:52	14:52	16:52	18:52	11:12	15:12	19:12	
<b>LE CROISIC</b>																				
BARRIÈRE	08:08	09:18	10:53	13:23	14:23	15:08	16:23	17:58	19:23	19:53	08:53	10:53	12:53	14:53	16:53	18:53	11:13	15:13	19:13	
LE CROISIC GARE SNCF	08:15	09:25	11:00	13:30	14:30	15:15	16:30	18:05	19:30	19:55	08:57	10:57	12:57	14:57	16:57	18:57	11:20	15:20	19:17	
MONT ESPRIT	08:15	09:25	11:00	13:30	14:30	15:15	16:30	18:05	19:30	19:55	08:57	10:57	12:57	14:57	16:57	18:57	11:20	15:20	19:17	
LAIGUILLON	08:17	09:27	11:02	13:32	14:32	15:17	16:32	18:07	19:32	19:57	08:59	10:59	12:59	14:59	16:59	18:59	11:22	15:22	19:19	
LE LENIGO	08:18	09:28	11:03	13:33	14:33	15:18	16:33	18:08	19:33	19:58	09:00	11:00	13:00	15:00	17:00	19:00	11:23	15:23	19:20	
ST JEAN DE DIEU	08:19	09:29	11:04	13:34	14:34	15:19	16:34	18:09	19:34	19:59	09:01	11:01	13:01	15:01	17:01	19:01	11:24	15:24	19:21	
Océarium	08:20	09:30	11:05	13:35	14:35	15:20	16:35	18:10	19:35	20:00	09:02	11:02	13:02	15:02	17:02	19:02	11:25	15:25	19:22	
CASTOUILLET	08:22	09:32	11:07	13:37	14:37	15:22	16:37	18:12	19:37	20:02	09:04	11:04	13:04	15:04	17:04	19:04	11:27	15:27	19:24	
PRÉ NEUF	08:24	09:34	11:09	13:39	14:39	15:24	16:39	18:14	19:39	20:04	09:06	11:06	13:06	15:06	17:06	19:06	11:29	15:29	19:26	
HENRI DUNANT	08:25	09:35	11:10	13:40	14:40	15:25	16:40	18:15	19:40	20:05	09:07	11:07	13:07	15:07	17:07	19:07	11:30	15:30	19:27	
HÔPITAL	08:26	09:36	11:11	13:41	14:41	15:26	16:41	18:16	19:41	20:06	09:08	11:08	13:08	15:08	17:08	19:08	11:31	15:31	19:28	
CIMETIÈRE	08:27	09:37	11:12	13:42	14:42	15:27	16:42	18:17	19:42	20:07	09:09	11:09	13:09	15:09	17:09	19:09	11:32	15:32	19:29	
GARE SNCF	08:30	09:40	11:15	13:45	14:45	15:30	16:45	18:20	19:45	20:10	09:12	11:12	13:12	15:12	17:12	19:12	11:35	15:35	19:32	

Jours de fonctionnement	Du lundi au vendredi						
<b>PÉNESTIN</b>							
PHARE DE TRÉHIGUER	06:45	08:15	10:10	12:45	15:15	17:53	
OFFICE DE TOURISME (côté parking)	06:49	08:19	10:14	12:49	15:19	17:57	
LE CLOSO	06:50	08:20	10:15	12:50	15:20	17:58	
KERFALHER	06:52	08:22	10:17	12:52	15:22	18:00	
KERUEU	06:53	08:23	10:18	12:53	15:23	18:01	
ROUTE DU BILE	06:54	08:24	10:19	12:54	15:24	18:02	
KERSEGUIN	06:58	08:28	10:21	12:58	15:28	18:04	
<b>ASSÉrac</b>							
PONT MAHÉ	06:58	08:28	10:23	12:58	15:28	18:06	
CAIRE	07:00	08:30	10:25	13:00	15:30	18:08	
LE PLESSIS	07:03	08:33	10:28	13:03	15:33	18:11	
MAIRIE	07:05	08:35	10:30	13:05	15:35	18:13	
PONT D'ARMES	07:07	08:37	10:32	13:07	15:37	18:15	
<b>SAINTE-MOLF</b>							
PONT BELLES FILLES	07:10	08:40	10:35	13:10	15:40	18:18	
ÉGLISE	07:11	08:41	10:36	13:11	15:41	18:19	
CHETIÈRE	07:12	08:42	10:37	13:12	15:42	18:20	
KERVOLAN	07:14	08:44	10:39	13:14	15:44	18:22	
<b>GUÉRANDE</b>							
MIROUX	07:16	08:46	10:41	13:16	15:46	18:24	
KERVABON	07:17	08:47	10:42	13:17	15:47	18:25	
KERDANDO	07:18	08:48	10:43	13:18	15:48	18:26	
BEAUSÉJOUR	07:20	08:50	10:45	13:20	15:50	18:28	
ATHANOR	07:24	08:54	10:49	13:24	15:54	18:32	
Départ LIGNE 1 vers LA BAULE	07:30	09:00	11:00	13:30	16:00		
Départ LIGNE 4 vers LA BAULE	07:32						
Départ LIGNE 2 vers ST-NAZAIRE	07:41	08:13	10:55		15:58		
Départ LIGNE 10 interne à GUÉRANDE	07:30	09:00	11:00	13:30	16:00	18:32	

Jours de fonctionnement	Du lundi au vendredi						
<b>GUÉRANDE</b>							
ATHANOR	08:56	11:26	13:51	15:56	16:56	18:26	
Arrivée LIGNE 1 de LA BAULE							
Arrivée LIGNE 4 de LA BAULE	08:51	11:16	13:56	15:37	16:54	18:22	
Arrivée LIGNE 2 de ST-NAZAIRE							
Arrivée LIGNE 10 interne à GUÉRANDE	08:55	11:25	13:55	15:55	16:55	18:25	
<b>GUÉRANDE</b>							
BEAUSÉJOUR	09:00	11:30	14:00	16:00	17:10	18:35	
KERDANDO	09:02	11:32	14:02	16:02	17:12	18:37	
KERVABON	09:05	11:35	14:05	16:05	17:15	18:40	
MIROUX	09:06	11:36	14:06	16:06	17:16	18:41	
<b>SAINTE-MOLF</b>							
KERVOLAN	09:07	11:37	14:07	16:07	17:17	18:42	
CHETIÈRE	09:09	11:39	14:09	16:09	17:19	18:44	
ÉGLISE	09:11	11:41	14:11	16:11	17:21	18:46	
PONT BELLES FILLES	09:12	11:42	14:12	16:12	17:22	18:47	
<b>ASSÉrac</b>							
PONT D'ARMES	09:13	11:43	14:13	16:13	17:23	18:48	
MAIRIE	09:16	11:46	14:16	16:16	17:26	18:51	
LE PLESSIS	09:18	11:48	14:18	16:18	17:28	18:53	
CAIRE	09:20	11:50	14:20	16:20	17:30	18:55	
PONT MAHÉ	09:22	11:52	14:22	16:22	17:32	18:57	
<b>PÉNESTIN</b>							
KERSEGUIN	09:24	11:54	14:24	16:24	17:34	18:59	
ROUTE DU BILE	09:26	11:56	14:26	16:26	17:36	19:01	
KERUEU	09:28	11:58	14:28	16:28	17:38	19:03	
KERFALHER	09:29	11:59	14:29	16:29	17:39	19:04	
LE CLOSO	09:30	12:00	14:30	16:30	17:40	19:05	
OFFICE DE TOURISME (côté espace laboureur)	09:32	12:02	14:32	16:32	17:42	19:07	
PHARE DE TRÉHIGUER	09:33	12:03	14:33	16:33	17:43	19:08	
	09:39	12:09	14:39	16:39	17:49	19:14	

Jours de fonctionnement	Du samedi au dimanche						
<b>SAMEDI</b>							
08:51	13:56	17:56					
08:56	14:01	17:56					
08:55	11:25	13:55	16:25				
09:00	11:30	14:05	16:30	18:00			
09:02	11:32	14:07	16:32	18:02			
09:05	11:35	14:10	16:35	18:05			
09:06	11:36	14:11	16:36	18:06			
09:07	11:37	14:12	16:37	18:07			
09:09	11:39	14:14	16:39	18:09			
09:11	11:41	14:16	16:41	18:11			
09:12	11:42	14:17	16:42	18:12			
09:13	11:43	14:18	16:43	18:13			
09:16	11:46	14:21	16:46	18:16			
09:18	11:48	14:23	16:48	18:18			
09:20	11:50	14:25	16:50	18:20			
09:22	11:52	14:27	16:52	18:22			
09:24	11:54	14:29	16:54	18:24			
09:26	11:56	14:31	16:56	18:26			
09:28	11:58	14:33	16:58	18:28			
09:29	11:59	14:34	16:59	18:29			
09:30	12:00	14:35	17:00	18:30			
09:32	12:02	14:37	17:02	18:32			
09:33	12:03	14:38	17:03	18:33			
09:39	12:09	14:44	17:09	18:39			

**Dimanche et fêtes (sur réservation\*)**

11:00	14:56	18:56					
10:55	14:55						
11:05	15:00	19:05					
11:07	15:02	19:07					
11:10	15:05	19:10					
11:11	15:06	19:11					
11:12	15:07	19:12					
11:14	15:09	19:14					
11:16	15:11	19:16					
11:17	15:12	19:17					
11:18	15:13	19:18					
11:21	15:16	19:21					
11:23	15:18	19:23					
11:25	15:20	19:25					
11:27	15:22	19:27					
11:29	15:24	19:29					
11:31	15:26	19:31					
11:33	15:28	19:33					
11:34	15:29	19:34					
11:35	15:30	19:35					
11:37	15:32	19:37					
11:38	15:33	19:38					
11:44	15:39	19:44					

**Attention**, seuls les bagages de

« taille cabine » sont autorisés sur cette ligne.

(54 x 45 x 25 cm)

\* voir conditions p. 61

**Attention**, seuls les bagages de

« taille cabine » sont autorisés sur cette ligne.

(54 x 45 x 25 cm)

\* voir conditions p. 61

Jours de fonctionnement	Du lundi au vendredi	
<b>CAMOËL</b>		
MAIRIE	07:45 10:05 15:05	17:05
<b>FÉREL</b>		
RIEGAS	07:48 10:08 15:08	17:08
LE GUERNY	07:49 10:09 15:09	17:09
MAIRIE	07:51 10:11 15:11	17:11
QUELNET	07:54 10:14 15:14	17:14
<b>HERBIGNAC</b>		
ÉGLISE (provisoire LA POSTE)	07:57 10:17 15:17	17:17
CHAMP DE FOIRE	07:58 10:18 15:18	17:18
Départ LIGNE 2 vers GUÉRANDE - ST-NAZAIRE	08:02 10:22 15:22	17:22

Samedi	
09:05 15:05	17:05
09:08 15:08	17:08
09:09 15:09	17:09
09:11 15:11	17:11
09:14 15:14	17:14
09:17 15:17	17:17
09:18 15:18	17:18
09:22 15:22	17:22

Dimanche et fêtes (sur réservation*)	
13:05	17:05
13:08	17:08
13:09 17:09	
13:11	17:11
13:14	17:14
13:17	17:17
13:18	17:18
13:22	17:22



**Attention**, seuls les bagages de « taille cabine » sont autorisés sur cette ligne.  
(54 x 45 x 25 cm)  
\* voir conditions p. 61



**Attention**, la Ville expérimente la piétonisation d'une partie de son centre bourg jusqu'au 15 septembre, l'arrêt « ÉGLISE » est donc reporté à l'arrêt « LA POSTE » situé « Rue de Verdun ».  
+ d'infos sur [www.ilapresquile.fr](http://www.ilapresquile.fr)

Jours de fonctionnement	Du lundi au vendredi	
Arrivée LIGNE 2 de ST-NAZAIRE - GUÉRANDE	11:05 13:09 16:12	18:29
<b>HERBIGNAC</b>		
CHAMP DE FOIRE	11:10 13:15 16:17	18:40
ÉGLISE (provisoire LA POSTE)	11:11 13:16 16:18	18:41
<b>FÉREL</b>		
QUELNET	11:14 13:19 16:21	18:44
MAIRIE	11:16 13:21 16:23	18:46
LE GUERNY	11:18 13:23 16:25	18:48
RIEGAS	11:19 13:24 16:26	18:49
<b>CAMOËL</b>		
MAIRIE	11:22 13:27 16:29	18:52

Samedi	
09:29 13:29	17:32
09:35 13:35	17:38
09:36 13:36	17:39
09:39 13:39	17:42
09:41 13:41	17:44
09:43 13:43	17:46
09:44 13:44	17:47
09:47 13:47	17:50

Dimanche et fêtes (sur réservation*)	
11:29	15:29
11:35	15:35
11:36	15:36
11:39	15:39
11:41	15:41
11:43	15:43
11:44	15:44
11:47	15:47



**Attention**, seuls les bagages de « taille cabine » sont autorisés sur cette ligne.  
(54 x 45 x 25 cm)  
\* voir conditions p. 61



**Attention**, la Ville expérimente la piétonisation d'une partie de son centre bourg jusqu'au 15 septembre, l'arrêt « ÉGLISE » est donc reporté à l'arrêt « LA POSTE » situé « Rue de Verdun ».  
+ d'infos sur [www.ilapresquile.fr](http://www.ilapresquile.fr)

Jours de fonctionnement	Du lundi au vendredi						
	07:05	09:30	13:15	14:30	15:30	17:25	
MESQUER							
QUIMIAC	07:05	09:30	13:15	14:30	15:30	17:25	
KERDANDEC	07:07	09:32	13:17	14:32	15:32	17:27	
SORLOCK	07:08	09:33	13:18	14:33	15:33	17:28	
KERCABELLEC	07:09	09:34	13:19	14:34	15:34	17:29	
LES PALUDIERS	07:11	09:36	13:21	14:36	15:36	17:31	
MAIRIE	07:12	09:37	13:22	14:37	15:37	17:32	
KERGOULINET	07:14	09:39	13:24	14:39	15:39	17:34	
SAINT-HOLF							
PIPEON BLANC	07:16	09:41	13:26	14:41	15:41	17:36	
LA TURBALLE							
COISPEAN	07:18	09:43	13:28	14:43	15:43	17:38	
GUÉRENDE							
BREZÉAN	07:21	09:46	13:31	14:46	15:46	17:41	
GENDARMERIE	07:25	09:50	13:35	14:50	15:50	17:45	
BEAUSÉJOUR	07:26	09:51	13:36	14:51	15:51	17:46	
ATHANOR	07:28	09:53	13:38	14:53	15:53	17:48	
Départ LIGNE 1 vers LA BAULE	07:30	10:00			16:00	18:00	
Départ LIGNE 4 vers LA BAULE	07:32		13:47			17:51	
Départ LIGNE 2 vers ST-NAZAIRE	07:41		13:55		15:58	17:55	
Départ LIGNE 10 interne à GUÉRENDE	07:30	10:00	14:00	15:00	16:00	18:00	

Samedi						
08:30	09:30	13:30	14:30	15:25	17:25	
08:32	09:32	13:32	14:32	15:27	17:27	
08:33	09:33	13:33	14:33	15:28	17:28	
08:34	09:34	13:34	14:34	15:29	17:29	
08:36	09:36	13:36	14:36	15:31	17:31	
08:37	09:37	13:37	14:37	15:32	17:32	
08:39	09:39	13:39	14:39	15:34	17:34	
08:41	09:41	13:41	14:41	15:36	17:36	
08:43	09:43	13:43	14:43	15:38	17:38	
08:46	09:46	13:46	14:46	15:41	17:41	
08:50	09:50	13:50	14:50	15:45	17:45	
08:51	09:51	13:51	14:51	15:46	17:46	
08:53	09:53	13:53	14:53	15:48	17:48	
09:00	10:00	14:00	15:00	16:00	18:00	
08:59	09:55	13:58		15:55	17:55	
09:00		14:00		16:00	18:00	

Dimanche et fêtes (sur réservation*)	
12:30	18:30
12:32	18:32
12:33	18:33
12:34	18:34
12:36	18:36
12:37	18:37
12:39	18:39
12:41	18:41
12:43	18:43
12:46	18:46
12:50	18:50
12:51	18:51
12:53	18:53
13:00	19:00
13:00	

 **Attention**, seuls les bagages de « taille cabine » sont autorisés sur cette ligne.  
(54 x 45 x 25 cm)

\* voir conditions p. 61

Jours de fonctionnement	Du lundi au vendredi						
	08:56	11:26	13:51	15:56	16:56	17:56	
Arrivée LIGNE 1 de LA BAULE	08:56	11:26	13:51	15:56	16:56	17:56	
Arrivée LIGNE 4 de LA BAULE				15:40			
Arrivée LIGNE 2 de ST-NAZAIRE	08:51	11:16	13:56	15:37	16:54	17:54	
Arrivée LIGNE 10 interne à GUÉRENDE	08:55	11:25	13:55	15:55	16:55	17:55	
GUÉRENDE							
ATHANOR	09:00	11:30	14:00	16:00	17:00	18:00	
BEAUSÉJOUR	09:01	11:31	14:01	16:01	17:01	18:01	
GENDARMERIE	09:02	11:32	14:02	16:02	17:02	18:02	
BREZÉAN	09:06	11:36	14:06	16:06	17:06	18:06	
LA TURBALLE							
COISPEAN	09:09	11:39	14:09	16:09	17:09	18:09	
SAINT-HOLF							
PIPEON BLANC	09:11	11:41	14:11	16:11	17:11	18:11	
MESQUER							
KERGOULINET	09:13	11:43	14:13	16:13	17:13	18:13	
MAIRIE	09:15	11:45	14:15	16:15	17:15	18:15	
LES PALUDIERS	09:16	11:46	14:16	16:16	17:16	18:16	
KERCABELLEC	09:18	11:48	14:18	16:18	17:18	18:18	
SORLOCK	09:19	11:49	14:19	16:19	17:19	18:19	
KERDANDEC	09:20	11:50	14:20	16:20	17:20	18:20	
QUIMIAC	09:23	11:53	14:23	16:23	17:23	18:23	

Samedi						
08:51	10:51	13:56	15:56	16:51	17:56	
08:56	10:56	14:01	16:57	17:56		
08:55	10:55	13:55	15:55	16:55		
09:00	11:00	14:05	16:00	17:00	18:00	
09:01	11:01	14:06	16:01	17:01	18:01	
09:02	11:02	14:07	16:02	17:02	18:02	
09:06	11:06	14:11	16:06	17:06	18:06	
09:09	11:09	14:14	16:09	17:09	18:09	
09:11	11:11	14:16	16:11	17:11	18:11	
09:13	11:13	14:18	16:13	17:13	18:13	
09:15	11:15	14:20	16:15	17:15	18:15	
09:16	11:16	14:21	16:16	17:16	18:16	
09:18	11:18	14:23	16:18	17:18	18:18	
09:19	11:19	14:24	16:19	17:19	18:19	
09:20	11:20	14:25	16:20	17:20	18:20	
09:23	11:23	14:28	16:23	17:23	18:23	

Dimanche et fêtes (sur réservation*)	
13:56	17:56
14:00	18:00
14:01	18:01
14:02	18:02
14:06	18:06
14:09	18:09
14:11	18:11
14:13	18:13
14:15	18:15
14:16	18:16
14:18	18:18
14:19	18:19
14:20	18:20
14:23	18:23

 **Attention**, seuls les bagages de « taille cabine » sont autorisés sur cette ligne.  
(54 x 45 x 25 cm)

\* voir conditions p. 61

Jours de fonctionnement		Du lundi au vendredi																								
Arrivée LIGNE 1 de LA BAULE	07:26	07:51	08:26	08:56	09:26		11:26	12:26	12:56	13:51	14:56	15:56	16:26	16:56	17:27	17:56	18:26									
Arrivée LIGNE 2 d'HERBIGNAC	07:09	07:39	08:36	09:11	10:53			12:35	13:53	15:53	17:53															
Arrivée LIGNE 2 de SAINT-NAZAIRE	07:56	08:11	08:51			11:16	12:36	13:56	15:56	17:54	18:22	18:51														
GUÉRANDE																										
ATHANOR ☒	07:00	07:30	08:00	08:30	09:00	09:30	10:00	10:30	11:00	11:30	12:00	12:30	13:00	13:30	14:00	14:30	15:00	15:30	16:00	16:30	17:00	17:30	18:00	18:30	19:00	19:30
LA PRADONNAIS	07:01	07:31	08:01	08:31	09:01	09:31	10:01	10:31	11:01	11:31	12:01	12:31	13:01	13:31	14:01	14:31	15:01	15:31	16:01	16:31	17:01	17:31	18:01	18:31	19:01	19:31
KERBENNET	07:01	07:31	08:01	08:31	09:01	09:31	10:01	10:31	11:01	11:31	12:01	12:31	13:01	13:31	14:01	14:31	15:01	15:31	16:01	16:31	17:01	17:31	18:01	18:31	19:01	19:31
BEAUSÉJOUR ☒	07:02	07:32	08:02	08:32	09:02	09:32	10:02	10:32	11:02	11:32	12:02	12:32	13:02	13:32	14:02	14:32	15:02	15:32	16:02	16:32	17:02	17:32	18:02	18:32	19:02	19:32
GENDARMERIE ☒	07:03	07:33	08:03	08:33	09:03	09:33	10:03	10:33	11:03	11:33	12:03	12:33	13:03	13:33	14:03	14:33	15:03	15:33	16:03	16:33	17:03	17:33	18:03	18:33	19:03	19:33
LE LÉCHET	07:04	07:34	08:04	08:34	09:04	09:34	10:04	10:34	11:04	11:34	12:04	12:34	13:04	13:34	14:04	14:34	15:04	15:34	16:04	16:34	17:04	17:34	18:04	18:34	19:04	19:34
BOULEVARD DE GAULLE	07:05	07:35	08:05	08:35	09:05	09:35	10:05	10:35	11:05	11:35	12:05	12:35	13:05	13:35	14:05	14:35	15:05	15:35	16:05	16:35	17:05	17:35	18:05	18:35	19:05	19:35
BOUTON D'OR ☒	07:06	07:36	08:06	08:36	09:06	09:36	10:06	10:36	11:06	11:36	12:06	12:36	13:06	13:36	14:06	14:36	15:06	15:36	16:06	16:36	17:06	17:36	18:06	18:36	19:06	19:36
LA GAUDINNAIS	07:07	07:37	08:07	08:37	09:07	09:37	10:07	10:37	11:07	11:37	12:07	12:37	13:07	13:37	14:07	14:37	15:07	15:37	16:07	16:37	17:07	17:37	18:07	18:37	19:07	19:37
PORTE ST-MICHEL ☒	07:09	07:39	08:09	08:39	09:09	09:39	10:09	10:39	11:09	11:39	12:09	12:39	13:09	13:39	14:09	14:39	15:09	15:39	16:09	16:39	17:09	17:39	18:09	18:39	19:09	19:39
SAINTE-ARMEL	07:10	07:40	08:10	08:40	09:10	09:40	10:10	10:40	11:10	11:40	12:10	12:40	13:10	13:40	14:10	14:40	15:10	15:40	16:10	16:40	17:10	17:40	18:10	18:40	19:10	19:40
HÔPITAL ☒	07:11	07:41	08:11	08:41	09:11	09:41	10:11	10:41	11:11	11:41	12:11	12:41	13:11	13:41	14:11	14:41	15:11	15:41	16:11	16:41	17:11	17:41	18:11	18:41	19:11	19:41
CENTRE AQUATIQUE	07:13	07:43	08:13	08:43	09:13	09:43	10:13	10:43	11:13	11:43	12:13	12:43	13:13	13:43	14:13	14:43	15:13	15:43	16:13	16:43	17:13	17:43	18:13	18:43	19:13	19:43
BREHANY ☒	07:15	07:45	08:15	08:45	09:15	09:45	10:15	10:45	11:15	11:45	12:15	12:45	13:15	13:45	14:15	14:45	15:15	15:45	16:15	16:45	17:15	17:45	18:15	18:45	19:15	19:45
RUE DES GUÉRETS	07:16	07:46	08:16	08:46	09:16	09:46	10:16	10:46	11:16	11:46	12:16	12:46	13:16	13:46	14:16	14:46	15:16	15:46	16:16	16:46	17:16	17:46	18:16	18:46	19:16	19:46
LA LANDE	07:19	07:49	08:19	08:49	09:19	09:49	10:19	10:49	11:19	11:49	12:19	12:49	13:19	13:49	14:19	14:49	15:19	15:49	16:19	16:49	17:19	17:49	18:19	18:49	19:19	19:49
RUE DE LA PIERRE	07:20	07:50	08:20	08:50	09:20	09:50	10:20	10:50	11:20	11:50	12:20	12:50	13:20	13:50	14:20	14:50	15:20	15:50	16:20	16:50	17:20	17:50	18:20	18:50	19:20	19:50
VILLE-JAMES ☒	07:21	07:51	08:21	08:51	09:21	09:51	10:21	10:51	11:21	11:51	12:21	12:51	13:21	13:51	14:21	14:51	15:21	15:51	16:21	16:51	17:21	17:51	18:21	18:51	19:21	19:51
KERBINOU ☒	07:22	07:53	08:23	08:53	09:23	09:53	10:23	10:53	11:23	11:53	12:23	12:53	13:23	13:53	14:23	14:53	15:23	15:53	16:23	16:53	17:23	17:53	18:23	18:53	19:23	19:52
ATHANOR ☒	07:24	07:55	08:25	08:55	09:25	09:55	10:25	10:55	11:25	11:55	12:25	12:55	13:25	13:55	14:25	14:55	15:25	15:55	16:25	16:55	17:25	17:55	18:25	18:55	19:25	19:54
Départ LIGNE 1 vers LA BAULE	07:30	08:00	08:30	09:00	10:00	11:00	12:00	13:00	14:30	15:30	16:00	16:30	17:05	17:35	18:00	19:00										
Départ LIGNE 2 vers SAINT-NAZAIRE	07:41	08:38	09:13			10:55	12:37	13:55			15:58	16:55	17:55	18:10												
Départ LIGNE 2 vers HERBIGNAC	07:58	08:53				10:34	12:38	13:58			15:40	17:17	18:53	19:10												19:58

Jours de fonctionnement		Samedi														
Arrivée LIGNE 1 de LA BAULE		08:51	10:51	11:56	12:51	13:56	15:56	16:51	17:56	18:51						
Arrivée Ligne 2 d'HERBIGNAC				11:53	12:56	13:56	15:53	16:57	17:56	18:56						
Arrivée Ligne 2 de SAINT-NAZAIRE		08:56	10:56													
GUÉRANDE																
ATHANOR	08:30	09:00	10:30	11:00	11:30	12:00	13:00	14:00	14:30	15:30	16:30	17:00	18:00	18:30	19:00	19:30
LA PRADONNAIS	08:31	09:01	10:31	11:01	11:31	12:01	13:01	14:01	14:31	15:31	16:31	17:01	18:01	18:31	19:01	19:31
KERBENNET	08:31	09:01	10:31	11:01	11:31	12:01	13:01	14:01	14:31	15:31	16:31	17:01	18:01	18:31	19:01	19:31
BEAUSÉJOUR	08:32	09:02	10:32	11:02	11:32	12:02	13:02	14:02	14:32	15:32	16:32	17:02	18:02	18:32	19:02	19:32
BENDARMERIE	08:33	09:03	10:33	11:03	11:33	12:03	13:03	14:03	14:33	15:33	16:33	17:03	18:03	18:33	19:03	19:33
LE LÉCHET	08:34	09:04	10:34	11:04	11:34	12:04	13:04	14:04	14:34	15:34	16:34	17:04	18:04	18:34	19:04	19:34
BOULEVARD DE GAULLE	08:35	09:05	10:35	11:05	11:35	12:05	13:05	14:05	14:35	15:35	16:35	17:05	18:05	18:35	19:05	19:35
BOUTON D'OR	08:36	09:06	10:36	11:06	11:36	12:06	13:06	14:06	14:36	15:36	16:36	17:06	18:06	18:36	19:06	19:36
LA GAUDINAIS	08:37	09:07	10:37	11:07	11:37	12:07	13:07	14:07	14:37	15:37	16:37	17:07	18:07	18:37	19:07	19:37
PORTE ST-MICHEL	08:39	09:09	10:39	11:09	11:39	12:09	13:09	14:09	14:39	15:39	16:39	17:09	18:09	18:39	19:09	19:39
SAINT-ARME	08:40	09:10	10:40	11:10	11:40	12:10	13:10	14:10	14:40	15:40	16:40	17:10	18:10	18:40	19:10	19:40
HÔPITAL	08:41	09:11	10:41	11:11	11:41	12:11	13:11	14:11	14:41	15:41	16:41	17:11	18:11	18:41	19:11	19:41
CENTRE AQUATIQUE	08:43	09:13	10:43	11:13	11:43	12:13	13:13	14:13	14:43	15:43	16:43	17:13	18:13	18:43	19:13	19:43
BRÉHANY	08:45	09:15	10:45	11:15	11:45	12:15	13:15	14:15	14:45	15:45	16:45	17:15	18:15	18:45	19:15	19:45
RUE DES GUERETS	08:46	09:16	10:46	11:16	11:46	12:16	13:16	14:16	14:46	15:46	16:46	17:16	18:16	18:46	19:16	19:46
LA LANDE	08:48	09:19	10:49	11:19	11:49	12:19	13:19	14:19	14:49	15:49	16:49	17:19	18:19	18:49	19:19	19:49
VILLE DE LA PIERRE	08:50	09:20	10:50	11:20	11:50	12:20	13:20	14:20	14:50	15:50	16:50	17:20	18:20	18:50	19:20	19:50
RUE DE LA PIERRE	08:51	09:21	10:51	11:21	11:51	12:21	13:21	14:21	14:51	15:51	16:51	17:21	18:21	18:51	19:21	19:51
VILLEJAMES	08:51	09:21	10:51	11:21	11:51	12:21	13:21	14:21	14:51	15:51	16:51	17:21	18:21	18:51	19:21	19:51
KERBINOU	08:53	09:23	10:53	11:23	11:53	12:23	13:23	14:23	14:53	15:53	16:53	17:23	18:23	18:53	19:23	19:53
ATHANOR	08:55	09:25	10:55	11:25	11:55	12:25	13:25	14:25	14:55	15:55	16:55	17:25	18:25	18:55	19:25	19:54
Départ LIGNE 1 vers LA BAULE	09:00	10:00	11:05	12:00	11:55	12:00	13:00	14:00	15:00	16:00	17:00			19:00		
Départ Ligne 2 vers SAINT-NAZAIRE	08:59	09:59	10:59	11:59	11:55	12:00	13:58		14:58	15:55	16:59		19:03			
Départ Ligne 2 vers HERBIGNAC	08:58	09:58	10:58	11:58	11:55	12:00	13:58		14:58	15:55	17:00		18:58			

Jours de fonctionnement		Dimanche et fêtes									
Arrivée Ligne 2 de SAINT-NAZAIRE		10:56	12:56	14:56	16:56						
GUÉRANDE											
ATHANOR	10:30	11:00	12:30	13:00	14:30	15:00	16:00	17:00	17:30		
LA PRADONNAIS	10:31	11:01	12:31	13:01	14:31	15:01	16:01	17:01	17:31		
KERBENNET	10:31	11:01	12:31	13:01	14:31	15:01	16:01	17:01	17:31		
BEAUSÉJOUR	10:32	11:02	12:32	13:02	14:32	15:02	16:02	17:02	17:32		
BENDARMERIE	10:33	11:03	12:33	13:03	14:33	15:03	16:03	17:03	17:33		
LE LÉCHET	10:34	11:04	12:34	13:04	14:34	15:04	16:04	17:04	17:34		
BOULEVARD DE GAULLE	10:35	11:05	12:35	13:05	14:35	15:05	16:05	17:05	17:35		
BOUTON D'OR	10:36	11:06	12:36	13:06	14:36	15:06	16:06	17:06	17:36		
LA GAUDINAIS	10:37	11:07	12:37	13:07	14:37	15:07	16:07	17:07	17:37		
PORTE ST-MICHEL	10:39	11:09	12:39	13:09	14:39	15:09	16:09	17:09	17:39		
SAINT-ARME	10:40	11:10	12:40	13:10	14:40	15:10	16:10	17:10	17:40		
HÔPITAL	10:41	11:11	12:41	13:11	14:41	15:11	16:11	17:11	17:41		
CENTRE AQUATIQUE	10:43	11:13	12:43	13:13	14:43	15:13	16:13	17:13	17:43		
BRÉHANY	10:45	11:15	12:45	13:15	14:45	15:15	16:15	17:15	17:45		
RUE DES GUERETS	10:46	11:16	12:46	13:16	14:46	15:16	16:16	17:16	17:46		
LA LANDE	10:49	11:19	12:49	13:19	14:49	15:19	16:19	17:19	17:49		
RUE DE LA PIERRE	10:50	11:20	12:50	13:20	14:50	15:20	16:20	17:20	17:50		
VILLEJAMES	10:51	11:21	12:51	13:21	14:51	15:21	16:21	17:21	17:51		
KERBINOU	10:53	11:23	12:53	13:23	14:53	15:23	16:23	17:23	17:53		
ATHANOR	10:55	11:25	12:55	13:25	14:55	15:25	16:25	17:25	17:55		
Départ LIGNE 1 vers LA BAULE	11:00	13:00	15:00		16:58						
Départ Ligne 2 vers SAINT-NAZAIRE	10:58		14:58		16:56						
Départ Ligne 2 vers HERBIGNAC	10:58		14:58		16:56						



Jours de fonctionnement		Du lundi au vendredi										
Arrivée LIGNE 20 OUEST		08:58	10:08	11:13	12:13	13:13	14:13	15:13	16:08	17:03	18:13	19:13
<b>LA BAULE</b>												
GARE SNCF SUD quai N° 5	06:40	08:05	10:20	11:20	12:20	13:20	14:20	15:15	16:10	17:20	18:20	19:20
LA POSTE	06:42	08:07	10:22	11:22	12:22	13:22	14:22	15:17	16:12	17:22	18:22	19:22
TENNIS GARDEN	06:43	08:08	10:23	11:23	12:23	13:23	14:23	15:18	16:13	17:23	18:23	19:23
AQUABAULE	06:44	08:09	10:24	11:24	12:24	13:24	14:24	15:19	16:14	17:24	18:24	19:24
LA CLOTIÈRE	06:45	08:10	10:25	11:25	12:25	13:25	14:25	15:20	16:15	17:25	18:25	19:25
PALMIERS - ANNEXE DE MAIRIE	06:47	08:12	10:27	11:27	12:27	13:27	14:27	15:22	16:17	17:27	18:27	19:27
DRYADES - HALTE SNCF TER	06:48	08:13	10:28	11:28	12:28	13:28	14:28	15:23	16:18	17:28	18:28	19:28
CACQUERAY	06:50	08:15	10:30	11:30	12:30	13:30	14:30	15:25	16:20	17:30	18:30	19:30
Correspondance Arrivée LIGNE 20 OUEST	06:45	08:18	10:33	11:33	12:33	13:33	14:33	15:28	16:23	17:33	18:33	19:33
COMPLEXE ALAIN BURBAN	06:53	08:18	10:33	11:33	12:33	13:33	14:33	15:28	16:23	17:33	18:33	19:33
Correspondance Départ LIGNE 20 OUEST	08:18	09:28	10:33	11:33	12:33	13:33	14:33	15:28	16:23	17:33	18:33	19:33
CLOS COLIN	06:54	08:19	10:34	11:34	12:34	13:34	14:34	15:29	16:24	17:34	18:34	19:34
AÉRODROME	06:55	08:20	10:35	11:35	12:35	13:35	14:35	15:30	16:25	17:35	18:35	19:35
LA FORÊT	06:57	08:22	10:37	11:37	12:37	13:37	14:37	15:32	16:27	17:37	18:37	19:37
VILLE HALGAND	06:58	08:23	10:38	11:38	12:38	13:38	14:38	15:33	16:28	17:38	18:38	19:38
VILLE AUX FÈVES	06:59	08:24	10:39	11:39	12:39	13:39	14:39	15:34	16:29	17:39	18:39	19:39
CUY	07:01	08:26	10:41	11:41	12:41	13:41	14:41	15:36	16:31	17:41	18:41	19:41
LA MOUSSETTE	07:01	08:26	10:41	11:41	12:41	13:41	14:41	15:36	16:31	17:41	18:41	19:41
LA BOSSE	07:03	08:28	10:43	11:43	12:43	13:43	14:43	15:38	16:33	17:43	18:43	19:43
MAISON DU GUÉZY	07:04	08:29	10:44	11:44	12:44	13:44	14:44	15:39	16:34	17:44	18:44	19:44
COLLÈGE ERIC TABARLY	07:05	08:30	10:45	11:45	12:45	13:45	14:45	15:40	16:35	17:45	18:45	19:45
STADE MAUD FONTENY	07:06	08:31	10:46	11:46	12:46	13:46	14:46	15:41	16:36	17:46	18:46	19:46
LE MOULIN	07:08	08:33	10:48	11:48	12:48	13:48	14:48	15:43	16:38	17:48	18:48	19:48
CAILLAUD	07:09	08:34	10:49	11:49	12:49	13:49	14:49	15:44	16:39	17:49	18:49	19:49
MARCHÉ DU GUÉZY	07:10	08:35	10:50	11:50	12:50	13:50	14:50	15:45	16:40	17:50	18:50	19:50
MAIRIE DU GUÉZY	07:11	08:36	10:51	11:51	12:51	13:51	14:51	15:46	16:41	17:51	18:51	19:51
SAINTE-GEORGES	07:12	08:37	10:52	11:52	12:52	13:52	14:52	15:47	16:42	17:52	18:52	19:52
MAZY	07:13	08:38	10:53	11:53	12:53	13:53	14:53	15:48	16:43	17:53	18:53	19:53
RHUYs	07:14	08:39	10:54	11:54	12:54	13:54	14:54	15:49	16:44	17:54	18:54	19:54
TENNIS SPORTING	07:15	08:40	10:55	11:55	12:55	13:55	14:55	15:50	16:45	17:55	18:55	19:55
PALMIERS - ANNEXE DE MAIRIE	07:16	08:41	10:56	11:56	12:56	13:56	14:56	15:51	16:46	17:56	18:56	19:56
BOIS D'AMOUR	07:18	08:43	10:58	11:58	12:58	13:58	14:58	15:53	16:48	17:58	18:58	19:58
MAISON MÉDICALE	07:19	08:44	10:59	11:59	12:59	13:59	14:59	15:54	16:49	17:59	18:59	19:59
GARE SNCF SUD quai N° 5	07:25	08:50	11:05	12:05	13:05	14:05	15:05	16:00	16:55	18:05	19:05	20:05
Départ LIGNE 20 OUEST		10:20	11:20	12:20	13:20	14:20	15:15	16:10		18:20		19:20

Jours de fonctionnement		Samеди							Dimanche et fériés											
Arrivée	LIGNE 20 OUEST	09:18	10:18	11:18	12:18	13:18	14:18	15:18	16:18	17:18	18:18	19:18			14:43	17:43				
<b>LA BAULE</b>																				
	GARE SNCF SUD quai N° 5	08:25	09:25	10:25	11:25	12:25	13:25	14:25	15:25	16:25	17:25	18:25	19:25		09:30	10:50	13:50	14:50	16:50	17:50
	LA POSTE	08:27	09:27	10:27	11:27	12:27	13:27	14:27	15:27	16:27	17:27	18:27	19:27		09:32	10:52	13:52	14:52	16:52	17:52
	TENNIS GARDEN	08:28	09:28	10:28	11:28	12:28	13:28	14:28	15:28	16:28	17:28	18:28	19:28		09:33	10:53	13:53	14:53	16:53	17:53
	AQUABAULE	08:29	09:29	10:29	11:29	12:29	13:29	14:29	15:29	16:29	17:29	18:29	19:29		09:34	10:54	13:54	14:54	16:54	17:54
	LA CLOTIÈRE	08:30	09:30	10:30	11:30	12:30	13:30	14:30	15:30	16:30	17:30	18:30	19:30		09:35	10:55	13:55	14:55	16:55	17:55
	PALMIERS - ANNEXE DE MAIRIE	08:32	09:32	10:32	11:32	12:32	13:32	14:32	15:32	16:32	17:32	18:32	19:32		09:37	10:57	13:57	14:57	16:57	17:57
	DRYADES - HALTE SNCF TER	08:33	09:33	10:33	11:33	12:33	13:33	14:33	15:33	16:33	17:33	18:33	19:33		09:38	10:58	13:58	14:58	16:58	17:58
	CACQUERAY	08:35	09:35	10:35	11:35	12:35	13:35	14:35	15:35	16:35	17:35	18:35	19:35		09:40	11:00	14:00	15:00	17:00	18:00
	Correspondance Arrivée LIGNE 20 OUEST	08:38	09:38	10:38	11:38	12:38	13:38	14:38	15:38	16:38	17:38	18:38	19:38		09:43	11:03	14:03	15:03	17:03	18:03
	COMPLEXE ALAIN BURBAN	08:38	09:38	10:38	11:38	12:38	13:38	14:38	15:38	16:38	17:38	18:38	19:38		09:43	11:03	14:03	15:03	17:03	18:03
	Correspondance Départ LIGNE 20 OUEST	08:38	09:38	10:38	11:38	12:38	13:38	14:38	15:38	16:38	17:38	18:38	19:38		09:43	11:03	14:03	15:03	17:03	18:03
	CLOS COLIN	08:39	09:39	10:39	11:39	12:39	13:39	14:39	15:39	16:39	17:39	18:39	19:39		09:44	11:04	14:04	15:04	17:04	18:04
	AÉRODROME	08:40	09:40	10:40	11:40	12:40	13:40	14:40	15:40	16:40	17:40	18:40	19:40		09:45	11:05	14:05	15:05	17:05	18:05
	LA FORÊT	08:42	09:42	10:42	11:42	12:42	13:42	14:42	15:42	16:42	17:42	18:42	19:42		09:47	11:07	14:07	15:07	17:07	18:07
	VILLE HALGAND	08:43	09:43	10:43	11:43	12:43	13:43	14:43	15:43	16:43	17:43	18:43	19:43		09:48	11:08	14:08	15:08	17:08	18:08
	VILLE AUX FÈVES	08:44	09:44	10:44	11:44	12:44	13:44	14:44	15:44	16:44	17:44	18:44	19:44		09:49	11:09	14:09	15:09	17:09	18:09
	CUY	08:46	09:46	10:46	11:46	12:46	13:46	14:46	15:46	16:46	17:46	18:46	19:46		09:51	11:11	14:11	15:11	17:11	18:11
	LA MOUSSETTE	08:46	09:46	10:46	11:46	12:46	13:46	14:46	15:46	16:46	17:46	18:46	19:46		09:51	11:11	14:11	15:11	17:11	18:11
	LA BOSSE	08:48	09:48	10:48	11:48	12:48	13:48	14:48	15:48	16:48	17:48	18:48	19:48		09:53	11:13	14:13	15:13	17:13	18:13
	MAISON DU GUÉZY	08:49	09:49	10:49	11:49	12:49	13:49	14:49	15:49	16:49	17:49	18:49	19:49		09:54	11:14	14:14	15:14	17:14	18:14
	COLLÈGE ERIC TABARLY	08:50	09:50	10:50	11:50	12:50	13:50	14:50	15:50	16:50	17:50	18:50	19:50		09:55	11:15	14:15	15:15	17:15	18:15
	STADE MAUD FONTENY	08:51	09:51	10:51	11:51	12:51	13:51	14:51	15:51	16:51	17:51	18:51	19:51		09:56	11:16	14:16	15:16	17:16	18:16
	LE MOULIN	08:53	09:53	10:53	11:53	12:53	13:53	14:53	15:53	16:53	17:53	18:53	19:53		09:58	11:18	14:18	15:18	17:18	18:18
	CAILLAUD	08:54	09:54	10:54	11:54	12:54	13:54	14:54	15:54	16:54	17:54	18:54	19:54		09:59	11:19	14:19	15:19	17:19	18:19
	MARCHÉ DU GUÉZY	08:55	09:55	10:55	11:55	12:55	13:55	14:55	15:55	16:55	17:55	18:55	19:55		10:00	11:20	14:20	15:20	17:20	18:20
	MAIRIE DU GUÉZY	08:56	09:56	10:56	11:56	12:56	13:56	14:56	15:56	16:56	17:56	18:56	19:56		10:01	11:21	14:21	15:21	17:21	18:21
	SAINTE-GEORGES	08:57	09:57	10:57	11:57	12:57	13:57	14:57	15:57	16:57	17:57	18:57	19:57		10:02	11:22	14:22	15:22	17:22	18:22
	MAZY	08:58	09:58	10:58	11:58	12:58	13:58	14:58	15:58	16:58	17:58	18:58	19:58		10:03	11:23	14:23	15:23	17:23	18:23
	RHUYS	08:59	09:59	10:59	11:59	12:59	13:59	14:59	15:59	16:59	17:59	18:59	19:59		10:04	11:24	14:24	15:24	17:24	18:24
	TENNIS SPORTING	09:00	10:00	11:00	12:00	13:00	14:00	15:00	16:00	17:00	18:00	19:00	20:00		10:05	11:25	14:25	15:25	17:25	18:25
	PALMIERS - ANNEXE DE MAIRIE	09:01	10:01	11:01	12:01	13:01	14:01	15:01	16:01	17:01	18:01	19:01	20:01		10:06	11:26	14:26	15:26	17:26	18:26
	BOIS D'AMOUR	09:03	10:03	11:03	12:03	13:03	14:03	15:03	16:03	17:03	18:03	19:03	20:03		10:08	11:28	14:28	15:28	17:28	18:28
	MAISON MÉDICALE	09:04	10:04	11:04	12:04	13:04	14:04	15:04	16:04	17:04	18:04	19:04	20:04		10:09	11:29	14:29	15:29	17:29	18:29
	GARE SNCF SUD quai N° 5	09:10	10:10	11:10	12:10	13:10	14:10	15:10	16:10	17:10	18:10	19:10	20:10		10:15	11:35	14:35	15:35	17:35	18:35
	Départ LIGNE 20 OUEST	09:25	10:25	11:25	12:25	13:25	14:25	15:25	16:25	17:25	18:25	19:25					14:50		17:50	

Jours de fonctionnement		Du lundi au vendredi											
Arrivée LIGNE 20 EST		10:00	11:05	12:05	13:05	14:05	15:05	16:00	18:05	18:05	18:05	18:05	
<b>LA BAULE</b>													
	GARE SNCF SUD quai N° 4	06:32	08:05	10:20	11:20	12:20	13:20	14:20	15:15	16:10	17:20	18:20	
	FLORALIES	06:34	08:07	09:17	10:22	11:22	12:22	13:22	14:22	15:17	16:12	17:22	
	NOËLLES	06:34	08:07	09:17	10:22	11:22	12:22	13:22	14:22	15:17	16:12	17:22	
	BESLON	06:37	08:10	09:20	10:25	11:25	12:25	13:25	14:25	15:20	16:15	17:25	
	HAUT-BRIVIN	06:37	08:10	09:20	10:25	11:25	12:25	13:25	14:25	15:20	16:15	17:25	
	KEROUSSAUD	06:38	08:11	09:21	10:26	11:26	12:26	13:26	14:26	15:21	16:16	17:26	
	VILLENEUVE	06:40	08:13	09:23	10:28	11:28	12:28	13:28	14:28	15:23	16:18	17:28	
	KER RIVAUD	06:41	08:14	09:24	10:29	11:29	12:29	13:29	14:29	15:24	16:19	17:29	
	SAIN'T-SERVAIS	06:41	08:14	09:24	10:29	11:29	12:29	13:29	14:29	15:24	16:19	17:29	
	PRÉVENNERIE	06:42	08:15	09:25	10:30	11:30	12:30	13:30	14:30	15:25	16:20	17:30	
	Correspondance Arrivée LIGNE 20 EST	08:18	09:28	10:33	11:33	12:33	13:33	14:33	15:28	16:23	17:33	18:33	
	COMPLEXE ALAIN BURBAN	06:45	08:18	09:28	10:33	11:33	12:33	13:33	14:33	15:28	16:23	17:33	
	Correspondance Départ LIGNE 20 EST	06:53	08:18	09:28	10:33	11:33	12:33	13:33	14:33	15:28	16:23	17:33	
	ESCOUBLAC BOURG	06:48	08:21	09:31	10:36	11:36	12:36	13:36	14:36	15:31	16:26	17:36	
	GUY DE LA MORANDAIS	06:50	08:23	09:33	10:38	11:38	12:38	13:38	14:38	15:33	16:28	17:38	
	TROIS FONTAINES	06:51	08:24	09:34	10:39	11:39	12:39	13:39	14:39	15:34	16:29	17:39	
	LE ROCHER	06:53	08:26	09:36	10:41	11:41	12:41	13:41	14:41	15:36	16:31	17:41	
	FLANDIN	06:54	08:27	09:37	10:42	11:42	12:42	13:42	14:42	15:37	16:32	17:42	
	BÔLE EDEN	06:55	08:28	09:38	10:43	11:43	12:43	13:43	14:43	15:38	16:33	17:43	
	CIMETIÈRE	06:58	08:31	09:41	10:46	11:46	12:46	13:46	14:46	15:41	16:36	17:46	
	GARE SNCF NORD quai N° 8	06:59	08:32	09:42	10:47	11:47	12:47	13:47	14:47	15:42	16:37	17:47	
	NOËLLES	07:00	08:33	09:43	10:48	11:48	12:48	13:48	14:48	15:43	16:38	17:48	
	GARE SNCF SUD Arrivée quai N° 4	07:03	08:36	09:46	10:51	11:51	12:51	13:51	14:51	15:46	16:41	17:51	
	GARE SNCF SUD Départ quai N° 4	07:05	08:38	09:48	10:53	11:53	12:53	13:53	14:53	15:48	16:43	17:53	
	VICTOIRE	07:06	08:39	09:49	10:54	11:54	12:54	13:54	14:54	15:49	16:44	17:54	
	DE GAULLE - PLAGE	07:07	08:40	09:50	10:55	11:55	12:55	13:55	14:55	15:50	16:45	17:55	
	HÔTEL DE VILLE	07:08	08:41	09:51	10:56	11:56	12:56	13:56	14:56	15:51	16:46	17:56	
	CONCORDE	07:10	08:43	09:53	10:58	11:58	12:58	13:58	14:58	15:53	16:48	17:58	
	CASINO	07:11	08:44	09:54	10:59	11:59	12:59	13:59	14:59	15:54	16:49	17:59	
	LILAS	07:13	08:46	09:56	11:01	12:01	13:01	14:01	15:01	15:56	16:51	18:01	
	STADE MOREAU-DEFARGES	07:15	08:48	09:58	11:03	12:03	13:03	14:03	15:03	15:58	16:53	18:03	
	SARCELLE	07:15	08:48	09:58	11:03	12:03	13:03	14:03	15:03	15:58	16:53	18:03	
	TENNIS COUNTRY-JC-ATLANTIA	07:16	08:49	09:59	11:04	12:04	13:04	14:04	15:04	15:59	16:54	18:04	
	ROYAL	07:18	08:51	10:01	11:06	12:06	13:06	14:06	15:06	16:01	16:56	18:06	
	BIBLIOTHÈQUE H. OUEFFÉLEC	07:19	08:52	10:02	11:07	12:07	13:07	14:07	15:07	16:02	16:57	18:07	
	MARCHÉ CENTRE	07:21	08:54	10:04	11:09	12:09	13:09	14:09	15:09	16:04	16:59	18:09	
	GARE SNCF SUD quai N° 4	07:25	08:58	10:08	11:13	12:13	13:13	14:13	15:13	16:08	17:03	18:13	
	Départ LIGNE 20 EST	08:15	10:20	11:20	12:20	13:20	14:20	15:15	16:10	17:20	18:20	19:20	

Jours de fonctionnement	Samеди										Dimanche et fériés							
	08:10	10:10	11:10	12:10	13:10	14:10	15:10	16:10	17:10	18:10	19:10		14:35	17:35				
Arrivée LIGNE 20 EST																		
LA BAULE																		
GARE SNCF SUD quai N° 4	08:25	09:25	10:25	11:25	12:25	13:25	14:25	15:25	16:25	17:25	18:25	19:25	09:30	10:50	13:50	14:50	16:50	17:50
FLORALIES	08:27	09:27	10:27	11:27	12:27	13:27	14:27	15:27	16:27	17:27	18:27	19:27	09:32	10:52	13:52	14:52	16:52	17:52
NOËLLES	08:27	09:27	10:27	11:27	12:27	13:27	14:27	15:27	16:27	17:27	18:27	19:27	09:32	10:52	13:52	14:52	16:52	17:52
BESLON	08:30	09:30	10:30	11:30	12:30	13:30	14:30	15:30	16:30	17:30	18:30	19:30	09:35	10:55	13:55	14:55	16:55	17:55
HAUT-BRIVIN	08:30	09:30	10:30	11:30	12:30	13:30	14:30	15:30	16:30	17:30	18:30	19:30	09:35	10:55	13:55	14:55	16:55	17:55
KEROUSSAUD	08:31	09:31	10:31	11:31	12:31	13:31	14:31	15:31	16:31	17:31	18:31	19:31	09:36	10:56	13:56	14:56	16:56	17:56
VILLENEUVE	08:33	09:33	10:33	11:33	12:33	13:33	14:33	15:33	16:33	17:33	18:33	19:33	09:38	10:58	13:58	14:58	16:58	17:58
KER RIVAUD	08:34	09:34	10:34	11:34	12:34	13:34	14:34	15:34	16:34	17:34	18:34	19:34	09:39	10:59	13:59	14:59	16:59	17:59
SAINTE-SERVAIS	08:34	09:34	10:34	11:34	12:34	13:34	14:34	15:34	16:34	17:34	18:34	19:34	09:39	10:59	13:59	14:59	16:59	17:59
PRÉVENIERE	08:35	09:35	10:35	11:35	12:35	13:35	14:35	15:35	16:35	17:35	18:35	19:35	09:40	11:00	14:00	15:00	17:00	18:00
Correspondance Arrivée LIGNE 20 EST	08:38	09:38	10:38	11:38	12:38	13:38	14:38	15:38	16:38	17:38	18:38	19:38	09:43	11:03	14:03	15:03	17:03	18:03
COMPLEXE ALAIN BURBAN	08:38	09:38	10:38	11:38	12:38	13:38	14:38	15:38	16:38	17:38	18:38	19:38	09:43	11:03	14:03	15:03	17:03	18:03
Correspondance Départ LIGNE 20 EST	08:38	09:38	10:38	11:38	12:38	13:38	14:38	15:38	16:38	17:38	18:38	19:38	09:43	11:03	14:03	15:03	17:03	18:03
ESCDOUBLAC BOURG	08:41	09:41	10:41	11:41	12:41	13:41	14:41	15:41	16:41	17:41	18:41	19:41	09:46	11:06	14:06	15:06	17:06	18:06
GUY DE LA MORANDAIS	08:43	09:43	10:43	11:43	12:43	13:43	14:43	15:43	16:43	17:43	18:43	19:43	09:48	11:08	14:08	15:08	17:08	18:08
TROIS FONTAINES	08:44	09:44	10:44	11:44	12:44	13:44	14:44	15:44	16:44	17:44	18:44	19:44	09:49	11:09	14:09	15:09	17:09	18:09
LE ROCHER	08:46	09:46	10:46	11:46	12:46	13:46	14:46	15:46	16:46	17:46	18:46	19:46	09:51	11:11	14:11	15:11	17:11	18:11
FLANDIN	08:47	09:47	10:47	11:47	12:47	13:47	14:47	15:47	16:47	17:47	18:47	19:47	09:52	11:12	14:12	15:12	17:12	18:12
BÔLE EDEN	08:48	09:48	10:48	11:48	12:48	13:48	14:48	15:48	16:48	17:48	18:48	19:48	09:53	11:13	14:13	15:13	17:13	18:13
BÔLE EDEN	08:48	09:48	10:48	11:48	12:48	13:48	14:48	15:48	16:48	17:48	18:48	19:48	09:53	11:13	14:13	15:13	17:13	18:13
CIMETIÈRE	08:51	09:51	10:51	11:51	12:51	13:51	14:51	15:51	16:51	17:51	18:51	19:51	09:56	11:16	14:16	15:16	17:16	18:16
GARE SNCF NORD quai N° 8	08:52	09:52	10:52	11:52	12:52	13:52	14:52	15:52	16:52	17:52	18:52	19:52	09:57	11:17	14:17	15:17	17:17	18:17
NOËLLES	08:53	09:53	10:53	11:53	12:53	13:53	14:53	15:53	16:53	17:53	18:53	19:53	09:58	11:18	14:18	15:18	17:18	18:18
GARE SNCF SUD Arrivée quai N° 4	08:56	09:56	10:56	11:56	12:56	13:56	14:56	15:56	16:56	17:56	18:56	19:56	10:01	11:21	14:21	15:21	17:21	18:21
GARE SNCF SUD Départ quai N° 4	08:58	09:58	10:58	11:58	12:58	13:58	14:58	15:58	16:58	17:58	18:58	19:58	10:03	11:23	14:23	15:23	17:23	18:23
VICTOIRE	08:59	09:59	10:59	11:59	12:59	13:59	14:59	15:59	16:59	17:59	18:59	19:59	10:04	11:24	14:24	15:24	17:24	18:24
DE GAULLE - PLAIE	09:00	10:00	11:00	12:00	13:00	14:00	15:00	16:00	17:00	18:00	19:00	20:00	10:05	11:25	14:25	15:25	17:25	18:25
HÔTEL DE VILLE	09:01	10:01	11:01	12:01	13:01	14:01	15:01	16:01	17:01	18:01	19:01	20:01	10:06	11:26	14:26	15:26	17:26	18:26
CONCORDE	09:03	10:03	11:03	12:03	13:03	14:03	15:03	16:03	17:03	18:03	19:03	20:03	10:08	11:28	14:28	15:28	17:28	18:28
CASINO	09:04	10:04	11:04	12:04	13:04	14:04	15:04	16:04	17:04	18:04	19:04	20:04	10:09	11:29	14:29	15:29	17:29	18:29
LILAS	09:06	10:06	11:06	12:06	13:06	14:06	15:06	16:06	17:06	18:06	19:06	20:06	10:11	11:31	14:31	15:31	17:31	18:31
STADE MOREAU-DEFARGES	09:08	10:08	11:08	12:08	13:08	14:08	15:08	16:08	17:08	18:08	19:08	20:08	10:13	11:33	14:33	15:33	17:33	18:33
SARCELLE	09:08	10:08	11:08	12:08	13:08	14:08	15:08	16:08	17:08	18:08	19:08	20:08	10:13	11:33	14:33	15:33	17:33	18:33
TENNIS COUNTRY-JC-ATLANTIA	09:09	10:09	11:09	12:09	13:09	14:09	15:09	16:09	17:09	18:09	19:09	20:09	10:14	11:34	14:34	15:34	17:34	18:34
ROYAL	09:11	10:11	11:11	12:11	13:11	14:11	15:11	16:11	17:11	18:11	19:11	20:11	10:16	11:36	14:36	15:36	17:36	18:36
BIBLIOTHÈQUE H. QUÉFFÉLEC	09:12	10:12	11:12	12:12	13:12	14:12	15:12	16:12	17:12	18:12	19:12	20:12	10:17	11:37	14:37	15:37	17:37	18:37
MARCHÉ CENTRE	09:14	10:14	11:14	12:14	13:14	14:14	15:14	16:14	17:14	18:14	19:14	20:14	10:19	11:39	14:39	15:39	17:39	18:39
GARE SNCF SUD quai N° 4	09:18	10:18	11:18	12:18	13:18	14:18	15:18	16:18	17:18	18:18	19:18	20:18	10:23	11:43	14:43	15:43	17:43	18:43
Départ LIGNE 20 EST	09:25	10:25	11:25	12:25	13:25	14:25	15:25	16:25	17:25	18:25	19:25		14:50		17:50			

Jours de fonctionnement		Tous les jours y compris jours fériés											
LE CROISIC													
GARE SNCF	09:35	10:10	11:05	11:35	13:10	14:45	15:35	16:10	17:35	18:10	19:40		
MONT ESPRIT	09:35	10:10	11:05	11:35	13:10	14:45	15:35	16:10	17:35	18:10	19:40		
L'AIGUILLON	09:38	10:13	11:08	11:38	13:13	14:48	15:38	16:13	17:38	18:13	19:43		
LE LENIGO	09:39	10:14	11:09	11:39	13:14	14:49	15:39	16:14	17:39	18:14	19:44		
ST JEAN DE DIEU	09:40	10:15	11:10	11:40	13:15	14:50	15:40	16:15	17:40	18:15	19:45		
OCÉARIUM	09:41	10:16	11:11	11:41	13:16	14:51	15:41	16:16	17:41	18:16	19:46		
CASTOUILLET	09:43	10:18	11:13	11:43	13:18	14:53	15:43	16:18	17:43	18:18	19:48		
PORT VAL	09:44	10:19	11:14	11:44	13:19	14:54	15:44	16:19	17:44	18:19	19:49		
PORT AUX ROCS	09:46	10:21	11:16	11:46	13:21	14:56	15:46	16:21	17:46	18:21	19:51		
LA VIGIE	09:47	10:22	11:17	11:47	13:22	14:57	15:47	16:22	17:47	18:22	19:52		
PIERRE LONGUE	09:48	10:23	11:18	11:48	13:23	14:58	15:48	16:23	17:48	18:23	19:53		
SABLE MENU	09:49	10:24	11:19	11:49	13:24	14:59	15:49	16:24	17:49	18:24	19:54		
KORRIGANS	09:49	10:24	11:19	11:49	13:24	14:59	15:49	16:24	17:49	18:24	19:54		
PRÉ NEUF	09:50	10:25	11:20	11:50	13:25	15:00	15:50	16:25	17:50	18:25	19:55		
ROHELLO	09:52	10:27	11:22	11:52	13:27	15:02	15:52	16:27	17:52	18:27	19:57		
HENRI DUNANT	09:54	10:29	11:24	11:54	13:29	15:04	15:54	16:29	17:54	18:29	19:59		
HÔPITAL	09:54	10:29	11:24	11:54	13:29	15:04	15:54	16:29	17:54	18:29	19:59		
CIMETIÈRE	09:55	10:30	11:25	11:55	13:30	15:05	15:55	16:30	17:55	18:30	20:00		
OCÉAN	09:57	10:32	11:27	11:57	13:32	15:07	15:57	16:32	17:57	18:32	20:02		
LECLERC	09:58	10:33	11:28	11:58	13:33	15:08	15:58	16:33	17:58	18:33	20:03		
EMMANUEL PROVOST	09:59	10:34	11:29	11:59	13:34	15:09	15:59	16:34	17:59	18:34	20:04		
CHAPELLE DU CRUCIFIX	10:00	10:35	11:30	12:00	13:35	15:10	16:00	16:35	18:00	18:35	20:05		
BARRIÈRE	10:01	10:36	11:31	12:01	13:36	15:11	16:01	16:36	18:01	18:36	20:06		
GARE SNCF	10:05	10:40	11:35	12:05	13:40	15:15	16:05	16:40	18:05	18:40	20:10		

Jours de fonctionnement	Du lundi au vendredi					Samedi	
<b>HERBIGNAC</b>							
ÉGLISE (provisoire La Poste)	08:10	11:07	13:13	16:15	17:52	09:32	11:32 13:32 17:35
Arrivée LIGNE 2 de GUÉRENDE - ST-NAZAIRE		11:05	13:09	16:12	17:49	09:29	11:29 13:29 17:32
CHAMP DE FOIRE	08:12	11:09	13:15	16:17	17:54	09:34	11:34 13:34 17:37
<b>LA CHAPELLE-DES-MARAIS</b>							
CENTRE	08:18	11:15	13:21	16:23	18:00	09:40	11:40 13:40 17:43

**Attention**, les abonnements sociaux ne sont pas valables sur les lignes A1 et A2.

Seuls les bagages de « taille cabine » sont autorisés sur cette ligne.  
(54 x 45 x 25 cm)  
\* voir conditions p. 61

**A** La Ville expérimente la piétonnisation d'une partie de son centre bourg jusqu'au 15 septembre, l'arrêt « ÉGLISE » est donc reporté à l'arrêt « LA POSTE » situé « Rue de Verdun ».  
+ d'infos sur [www.litapresquile.fr](http://www.litapresquile.fr)

Jours de fonctionnement	Du lundi au vendredi					Samedi	
<b>LA CHAPELLE-DES-MARAIS</b>							
CENTRE	07:50	08:25	11:52	15:10	17:10	09:10	11:10 15:10 17:10
<b>HERBIGNAC</b>							
CHAMP DE FOIRE	07:56	08:31	11:58	15:16	17:16	09:16	11:16 15:16 17:16
Départ LIGNE 2 vers GUÉRENDE - ST-NAZAIRE	08:02	08:37	12:04	15:22	17:22	09:22	11:22 15:22 17:22
ÉGLISE (provisoire La Poste)	07:57	08:32	11:59	15:17	17:17	09:17	11:17 15:17 17:17

**Attention**, les abonnements sociaux ne sont pas valables sur les lignes A1 et A2.

Seuls les bagages de « taille cabine » sont autorisés sur cette ligne.  
(54 x 45 x 25 cm)  
\* voir conditions p. 61

**A** La Ville expérimente la piétonnisation d'une partie de son centre bourg jusqu'au 15 septembre, l'arrêt « ÉGLISE » est donc reporté à l'arrêt « LA POSTE » situé « Rue de Verdun ».  
+ d'infos sur [www.litapresquile.fr](http://www.litapresquile.fr)

Jours de fonctionnement	Du lundi au vendredi				
<b>HERBIGNAC</b>					
Arrivée LIGNE 2 de GUÉRENDE - ST-NAZAIRE	08:24	11:05	13:09	16:12	17:48
CHAMP DE FOIRE	09:30	11:10	13:15	16:17	17:54
ÉGLISE (provisoire La Poste)	09:31	11:11	13:16	16:18	17:55
<b>FÉREL</b>					
QUELNET	09:34	11:14	13:19	16:21	17:58
MAIRIE	09:37	11:17	13:22	16:24	18:01
<b>LA ROCHE-BERNARD</b>					
BOULEVARD DE BRETAGNE	09:43	11:23	13:28	16:30	18:07

Samedi				
	09:29	11:29	13:29	17:32
	09:35	11:35	13:35	17:37
	09:36	11:36	13:36	17:38
	09:39	11:39	13:39	17:41
	09:42	11:42	13:42	17:44
	09:48	11:48	13:48	17:50

**Attention**, les abonnements scolaires ne sont pas valables sur les lignes A1 et A2.

Seuls les bagages de « taille cabine » sont autorisés sur cette ligne.  
(54 x 45 x 25 cm)

\* voir conditions p. 61

**A** La Ville expérimente la piétonisation d'une partie de son centre bourg jusqu'au 15 septembre, l'arrêt « ÉGLISE » est donc reporté à l'arrêt « LA POSTE » situé « Rue de Verdun ».

+ d'infos sur [www.liaapresquile.fr](http://www.liaapresquile.fr)

Jours de fonctionnement	Du lundi au vendredi				
<b>LA ROCHE-BERNARD</b>					
BOULEVARD DE BRETAGNE	07:44	08:19	11:44	15:04	17:04
<b>FÉREL</b>					
MAIRIE	07:50	08:25	11:50	15:10	17:10
QUELNET	07:53	08:28	11:53	15:13	17:13
<b>HERBIGNAC</b>					
ÉGLISE (provisoire La Poste)	07:56	08:31	11:56	15:16	17:16
CHAMP DE FOIRE	07:57	08:32	11:57	15:17	17:17
Départ LIGNE 2 vers GUÉRENDE - ST-NAZAIRE	08:02	08:37	12:04	15:22	17:22

Samedi				
	08:04	11:04	15:04	17:04
	09:10	11:10	15:10	17:10
	09:13	11:13	15:13	17:13
	09:16	11:16	15:16	17:16
	09:17	11:17	15:17	17:17
	09:22	11:22	15:22	17:22

**Attention**, les abonnements scolaires ne sont pas valables sur les lignes A1 et A2.

Seuls les bagages de « taille cabine » sont autorisés sur cette ligne.  
(54 x 45 x 25 cm)

\* voir conditions p. 61

**A** La Ville expérimente la piétonisation d'une partie de son centre bourg jusqu'au 15 septembre, l'arrêt « ÉGLISE » est donc reporté à l'arrêt « LA POSTE » situé « Rue de Verdun ».

+ d'infos sur [www.liaapresquile.fr](http://www.liaapresquile.fr)

**LILA PRESQU'ÎLE À LA DEMANDE** est un service qui vient en complément des lignes régulières du réseau. Il permet de faire des trajets **NON ASSURÉS PAR DES LIGNES RÉGULIÈRES** afin que chacun puisse se déplacer dans la Presqu'île et dans les environs.

À LA DEMANDE

## Lila Presqu'île À LA DEMANDE, C'EST :

Un service de transport collectif qui permet de réaliser des déplacements ponctuels, de proximité et complète l'offre de transport du réseau **LILA PRESQU'ÎLE**. Ce service est réservé aux personnes qui résident sur une commune de Cap Atlantique.

Vous êtes pris en charge à l'un des 300 arrêts **LILA PRESQU'ÎLE** du territoire et conduit à un autre arrêt sur les tranches horaires suivantes :

### • du lundi au samedi

9 h 00 - 9 h 30 / 10 h 00 - 10 h 30 / 11 h 30 - 12 h 00  
14 h 00 - 14 h 30 / 16 h 00 - 16 h 30 / 18 h 00 - 18 h 30

Un transport entre deux communes "hors Cap Atlantique" n'est pas autorisé.

## COMBIEN ÇA COÛTE ?

Un ticket **LILA PRESQU'ÎLE à la demande** par trajet simple (2,40 € en plein tarif et 2,10 € par carnet de 10 tickets) et 2 tickets pour un aller-retour.

Il est possible d'acheter votre ticket à bord des véhicules.

Les abonnements **Aléop**, **LILA PRESQU'ÎLE** et **STRAN** ne sont pas valables sur ce service réservé à un usage ponctuel.

La carte gratuite n'est pas valable sur le service **LILA PRESQU'ÎLE à la demande**. La gratuité s'applique aux enfants de 0 à 3 ans.



## Lila Presqu'île À LA DEMANDE PORTE À PORTE

**LILA PRESQU'ÎLE à la demande** propose aussi son service aux personnes à mobilité réduite ainsi que pour les personnes de 80 ans et plus, avec véhicules adaptés et personnel formé. Dans ce cas, le véhicule vient vous chercher à votre domicile et vous emmène sur le lieu de votre choix dans la Presqu'île ou les communes environnantes (voir communes desservies).

Lors de votre inscription au service, un justificatif sera demandé (sauf pour les personnes de 80 ans et +). Le transport à la demande Porte à Porte n'est pas un service de taxi, ni de transport médical.

## COMMENT BÉNÉFICIER DE Lila Presqu'île À LA DEMANDE

### Il vous suffit :

- De faire votre carte **LILA PRESQU'ÎLE à la demande** en mairie ou auprès de **LILA PRESQU'ÎLE**. Cette carte gratuite est valable deux ans. Elle vous donne accès à votre numéro d'abonnement.
- Puis réserver en téléphonant au plus tard la veille de votre déplacement du lundi au jeudi avant 16 h 30 et le vendredi avant 16 h 30 pour les déplacements du samedi et du lundi au 02 40 620 620.
- Le transporteur vous appellera systématiquement pour confirmer l'heure de passage. Lors de la réservation d'un voyage, pensez bien à vous munir de votre carte d'adhérent. L'hôtesse téléphonique vous aidera à trouver l'arrêt le plus proche de votre domicile.

Pour connaître les arrêts du service **LILA PRESQU'ÎLE "Arrêt à Arrêt"**, contacter le Syndicat au 02 40 620 620 ou le site [www.lilapresquile.fr](http://www.lilapresquile.fr)



■ Communes desservies  
■ Communes limitrophes  
\* Uniquement pour le service Porte à Porte

## RÉSERVATION LIGNE A1, A2 & 4, 7, 8 ET 9 LES DIMANCHES ET FÉRIÉS

Les lignes A1 "Herbignac - La Chapelle-des-Marais" et A2 "Herbignac - La Roche-Bernard" fonctionnent uniquement sur réservation. Les dimanches et jours fériés, les lignes 4, 7, 8 et 9 sont soumises à réservation.

Pour réserver ces lignes, il suffit de contacter le Syndicat Mixte **LILA PRESQU'ÎLE** au **02 40 620 620** ou par mail à l'adresse [lila.presquile@lilapresquile.fr](mailto:lila.presquile@lilapresquile.fr) la veille au plus tard avant 16 h 30 et le vendredi avant 16 h 30 pour le week-end et le lundi.





## TIXI PASS

**TixiPass**, le nouveau support de vos titres **LILA PRESQU'ÎLE**. Pour utiliser l'application smartphone **TixiPass**, rien de plus simple ! Téléchargez l'appli sur l'App Store ou Google Play et sélectionnez le réseau **LILA PRESQU'ÎLE**. Après création de votre compte, vous n'avez plus qu'à choisir votre titre et le faire valider en montant dans le bus.

Alors n'hésitez plus,  
ayez le réflexe TixiPass.

Pour plus de renseignements :  
[www.lilapresquile.fr](http://www.lilapresquile.fr)



## QUESTGO

Pas de solution pour aller au travail, à une formation, un stage, un évènement ? Le covoiturage solidaire, ça existe !

**QuestGo**, un service de covoiturage de proximité, convivial et solidaire. Trouvez dès à présent votre covoiturage ou proposez votre trajet.

## LES CORRESPONDANCES À BRÉHANY

L'arrêt "Bréhany", situé dans le parc d'activité de Villejames (Guérande), vous permet de faire votre correspondance entre les lignes 1, 2, 4, 5 et Ty'Gwen. **Pensez-y.**

## TRANSPORT DE GROUPE

Toute demande de groupe à partir de 4 personnes sur les petits véhicules (lignes 7, 8, 9, A1 et A2) et à partir de 8 personnes sur les moyens et grands véhicules (toutes les autres lignes) devra faire l'objet d'un accord préalable du Syndicat Mixte **LILA PRESQU'ÎLE** au **02 40 620 620** ou à [lila.presquile@lilapresquile.fr](mailto:lila.presquile@lilapresquile.fr). La demande sera acceptée en fonction de la capacité du véhicule et de la fréquentation.



En 2021, les lignes régulières du réseau Lila Presqu'île ont transporté

## 749 121 usagers

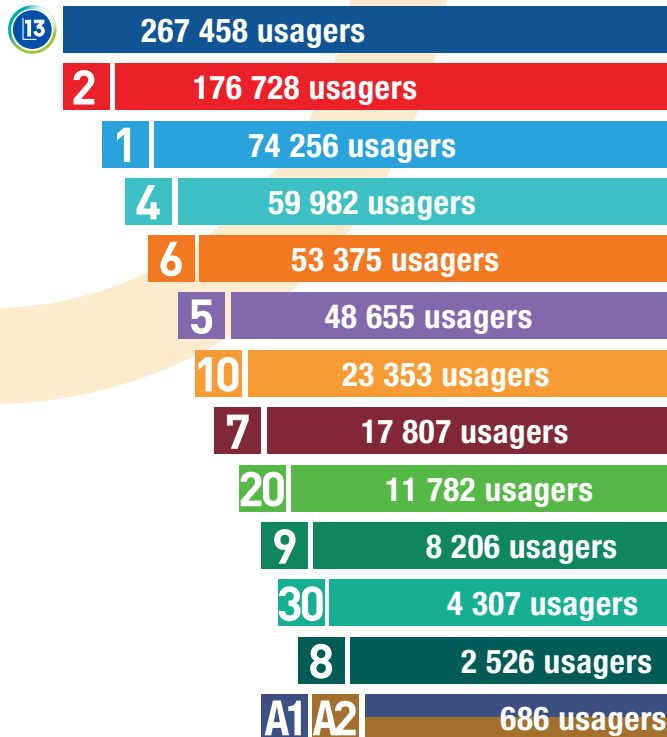

Lila Presqu'île vous remercie  
pour votre fidélité.



# LILA PRESQU'ÎLE SCOLAIRE

Le Syndicat mixte vous informe que l'abonnement scolaire permet de circuler sur le réseau régulier LILA PRESQU'ÎLE.

Attention, lors d'une surcharge, la priorité est donnée aux usagers non-scolaires. Les élèves voulant emprunter les lignes régulières sont autorisés à y accéder mais **dans la limite des places disponibles**.

Les élèves doivent, en priorité, emprunter le service scolaire indiqué sur leur titre de transport.



Si vous souhaitez emprunter les transports scolaires, vous devez prendre contact avec le Syndicat Mixte LILA PRESQU'ÎLE sur notre site :

**[www.lilapresquile.fr](http://www.lilapresquile.fr)**  
ou par téléphone au **02 40 620 620**

Les horaires des circuits sont consultables sur notre site :

**[www.lilapresquile.fr](http://www.lilapresquile.fr)** rubrique **Transports scolaires**,  
ou au **02 40 620 620**

**+ de 5 000 élèves scolaires**  
transportés chaque année

## ACHETEZ ET VALIDEZ VOTRE TICKET SUR L'APPLI tixiPASS



Télécharger dans  
l'App Store

DISPONIBLE SUR  
Google Play

tixiPASS

Lila  
Presqu'île

[www.tixiPASS.com](http://www.tixiPASS.com)

[www.lilapresquile.fr](http://www.lilapresquile.fr)

Cap Atlantique

L'action au service du territoire ! L'agglo

en partenariat avec *Stran* et **CARENE** Saint-Nazaire Agglomération

vous propose  
le nouveau service

*Velyceo*

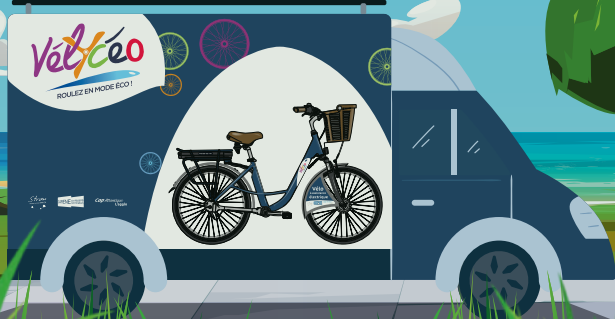

Réservation en ligne courant juillet 2022

Récupérez vos vélos début octobre à  
Herbignac • La Baule • Guérande



PLUS D'INFOS SUR **VELYCEO.COM**

☎ **0 800 105 110** SERVICE & APPEL GRATUITS



[www.cap-atlantique.fr](http://www.cap-atlantique.fr)

DEPUIS LE 1<sup>ER</sup> JUIN 2022

**TOUS LES  
QUARTIERS  
DE LA BAULE-  
ESCOUBLAC  
EN UN SAUT  
DE BUS !**

© 2022 Communauté de la Presqu'île de Guérande



Nouvelles lignes **20** Est & Ouest

f i t  
labaule.fr  
lilapresquile.fr

VILLE DE  
*La Baule*  
ESCOUBLAC

*Lila*  
Presqu'île





## PRENEZ UN NOUVEAU VIRAGE ! DEVENEZ CONDUCTEUR DE CAR



**Conducteur de car (h/f),  
un métier accessible à tous**

Aucun niveau de diplôme n'est requis,  
juste votre motivation et votre sourire !



**La conduite scolaire, la clé  
d'entrée dans le métier**

L'activité principale du secteur,  
c'est le transport scolaire.



**Un métier de service  
au contact de la clientèle**

Conduire mais pas que... vous êtes  
surtout l'ambassadeur de l'entreprise

Possibilités de financement de la formation.  
**Postes à pourvoir immédiatement.**

**KEOLIS**  
ATLANTIQUE

**02 40 18 42 41**

recrutement.atlantique@keolis.com

**MAURY**  
TRANSPORTS

**02 40 24 92 25**

maury44@maury-transport.com

SCOP **Titi Floris**  
le transport coopératif

**02 52 41 05 59**

titi-nazairien@titi-floris.fr

Pour plus d'informations, connectez-vous sur

[www.deviensconducteurdecars.fr](http://www.deviensconducteurdecars.fr)



**EN PRESQU'ÎLE  
GUÉRANDAISE  
VOUS AVANCEZ AVEC**



**lila<sup>®</sup>  
Presqu'île**

**Syndicat Mixte des Transports**

1 place Dolgellau - 44350 Guérande  
lila.presquile@lilapresquile.fr

**02 40 620 620**

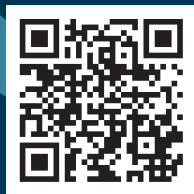

**Pour tout savoir**  
sur les horaires, itinéraires,  
offres d'abonnement,  
info trafic LILA PRESQU'ÎLE...

[www.lilapresquile.fr](http://www.lilapresquile.fr)



[www.destineo.fr](http://www.destineo.fr)

Conception : MEDIAPILOTE 02 40 11 18 05

